

Εξέταση Του Υφιστάμενου Κεντρικού Συστήματος Παρακολούθησης Των ΔΕΙ Στο Υπουργείο Παιδείας - Ανάπτυξη Εφαρμογής

Υπεύθυνος Εγγράφου: Δρ. Ν. Παναγιωτόπουλος

Έκδοση: v2

Ημερομηνία: Δεκέμβριος 2010



Περιεχόμενα

	Σελ.
1. Εισαγωγή	3
2. Ανάλυση Απαιτήσεων	3
3. Κωδικοποίηση	4
4. Σχήμα Βάσης Δεδομένων	5
5. Διαδικασίες Αναφορών - Ερωτήσεων - Εισαγωγή - Εξαγωγή Στοιχείων	7
6. Παραρτήματα	42

1. Εισαγωγή

Στο Υπουργείο Παιδείας, Δια Βίου Μάθησης και Θρησκευμάτων (ΥΠΔΜΘ) και ειδικότερα στην Ειδική Γραμματεία Ανώτατης Εκπαίδευσης τηρούνται στοιχεία τα οποία αποτυπώνουν ποσοτικά αλλά ποιοτικά τα μεγέθη της Ανώτατης Εκπαίδευσης (Πανεπιστήμια και ΤΕΙ). Τα στοιχεία αυτά προέρχονται από διάφορες πηγές είτε από τις υπηρεσίες του ΥΠΔΜΘ είτε από τα Εκπαιδευτικά Ιδρύματα μετά από ζήτηση του ΥΠΔΜΘ.

Τα στοιχεία τηρούνται σε φύλλα δεδομένων τα οποία έχουν την πληροφορία που έχει ζητηθεί αλλά η ανάλυση περιορίζεται χρονικά ενώ ο συνδυασμός με άλλα στοιχεία είναι πολύ δύσκολος.

Ενώ η έναρξη της ακαδημαϊκής ζωής των Ελλήνων φοιτητών καταγράφεται ικανοποιητικά μέσα από την εφαρμογή των Πανελληνίων Εξετάσεων η μετέπειτα πορεία τους (πχ μεταγραφές) ή η πρόδός τους δεν μπορεί εύκολα να παρακολουθηθεί διότι η πληροφορία κατανέμεται σε διάφορα εκπαιδευτικά ιδρύματα τα οποία έχουν διαφορετικού επιπέδου πληροφοριακά συστήματα.

Για τις υπόλοιπες πληροφορίες όπως οικονομική διαχείριση ή θέματα προσωπικού και προμηθειών η διασπορά και η ανομοιογένεια των πληροφοριών είναι πιο έντονη.

Με την πρόοδο και ολοκλήρωση του έργου e-university πρόκειται να εγκατασταθεί στο ΥΠΔΜΘ ένα κατοπτρικό σύστημα συλλογής στοιχείων από τα πληροφοριακά συστήματα των εκπαιδευτικών ιδρυμάτων.

Στο ενδιάμεσο έγινε ανάλυση της δομής των εκπαιδευτικών ιδρυμάτων και προσπάθεια συστηματοποίησης της ροής δεδομένων μέσω των λογιστικών φύλλων.

2. Ανάλυση Απαιτήσεων

Η δομή των ανώτατων εκπαιδευτικών ιδρυμάτων έχει την οργανωτική ιεραρχία του Ιδρύματος Πανεπιστήμια ή ΤΕΙ, της Σχολής και του Τμήματος. Οι ανάγκες καταγραφής των δεδομένων είναι συνήθως στο

επίπεδο του Τμήματος (πχ φοιτητές, διδακτικό προσωπικό, χωροθέτηση κλπ) και σε μερικές περιπτώσεις στο επίπεδο του Ιδρύματος (Διοικητικές και βοηθητικές υπηρεσίες και όργανα διοίκησης).

Σημαντικό επίσης στοιχείο για την αξιολόγηση των αποτελεσμάτων είναι οι χρονικές σειρές στις οποίες αναφέρονται αυτά. Σε περιπτώσεις που το γεγονός είναι χρονικά καθορισμένο (πχ εισαγωγικές εξετάσεις) γίνεται απλή αναφορά στο έτος. Στις υπόλοιπες περιπτώσεις η αναφορά γίνεται στο ακαδημαϊκό έτος.

Για την καταγραφή αρκεί σε πρώτη φάση η δημιουργία μιας σχεσιακής βάσης δεδομένων με κατάλληλο σχήμα ώστε να αποτυπώνονται τα παραπάνω. Επιλέχθηκε η MySQL (v5) η οποία εγκαταστάθηκε σε εικονικό εξυπηρετητή (Virtual Machine) που παραχώρησε το ΕΔΕΤ.

Τα στοιχεία διασύνδεσης του εξυπηρετητή είναι:

host: 83.212.2.218,

port: 3306

database: ypepthdb

3. Κωδικοποίηση

Η πλέον συνεπής κωδικοποίηση των Τμημάτων είναι ο κωδικός αναφοράς των μηχανογραφικών εντύπων των εισαγωγικών εξετάσεων. Για αυτό το σκοπό όσα Τμήματα δέχονται φοιτητές μέσω των πανελληνίων εξετάσεων κωδικοποιήθηκαν με βάση αυτό τον κωδικό. Για τα υπόλοιπα Τμήματα ή στοιχεία χρησιμοποιήθηκαν πρόσθετοι κωδικοί.

Με βάση αυτή την παραδοχή οποιαδήποτε επικοινωνία για συλλογή στοιχείων βασίστηκε σε αυτούς τους κωδικούς.

Τα στοιχεία που τηρούνται από το σύστημα θα είναι:

- Ιεραρχία Ιδρυμάτων - Σχολών - Τμημάτων
- Χωροθέτηση (Πόλη, Νομός, Περιφέρεια)
- Στοιχεία επικοινωνίας (Ταχ. Διευθύνσεις, τηλέφωνα, fax, URL, Email)
- Αριθμός εισακτέων ανά έτος και Τμήμα
- Διακύμανση των βάσεων εισαγωγής ανά έτος και Τμήμα

- Ποσοτική και ποιοτική κατάταξη των φοιτητών ανά ακαδημαϊκό έτος και Τμήμα
- Κατανομή του προσωπικού ανά Τμήμα

4. Σχήμα Βάσης Δεδομένων

Η περιγραφή του φυσικού σχήματος της βάσης δεδομένων είναι η εξής:

departments	τμήματα
--------------------	----------------

id	Primary key - serial
code	τριψήφιος κωδικός σχολής
title	Τίτλος κεφαλαία
title_1	Τίτλος Πεζα
institute_id	κωδικός ιδρύματος (προς κατάργηση)
poleis_aa	κωδικός πόλης
URL	URL
sx_aa	Κωδικός σχολής
katig_aa	Κατηγορία σχολής
dep_katig_aa	τμήμα με φοιτητές 1 ή 0 για υπό ίδρυση ή -1 για γενικά τμήματα

institutes	Ιδρύματα
-------------------	-----------------

id	Κωδικός Σχολής
title	Τίτλος κεφαλαία
title_1	Τίτλος Πεζα
type	1 Πανεπιστήμιο , 2 TEI
stitle	Συντομογραφία

sxoles	Σχολές
---------------	---------------

inst_id	Κωδικός Ιδρύματος
sx_id	Κωδικός Σχολής
sx_per	Περιγραφή

poleis	Πόλεις
---------------	---------------

aa	Κωδικός πόλης
per	Περιγραφή

X	Συντεταγμένες google earth
Y	Συντεταγμένες google earth
nomoi_aa	Κωδικός Νομού

nomoi	Νομοί
--------------	--------------

aa	Κωδικός Νομού
per	Περιγραφή
population	Πληθυσμός Νομού
X	Συντεταγμένες google earth πρωτεύουσας
Y	Συντεταγμένες google earth πρωτεύουσας
perif_aa	Κωδικός Περιφέρειας

perif	Περιφέρειες
--------------	--------------------

aa	Κωδικός περιφέρειας
per	Περιγραφή

available positions	Διαθέσιμες Θέσεις
----------------------------	--------------------------

id	primary key
dep_code	Κωδικός Τμήματος
year	έτος
ypreth_prop	Πρόταση Υπουργείου
dep_prop	Πρόταση Τμήματος

Professors	Μέλη ΔΕΠ
-------------------	-----------------

id	primary key
departement_id	Κωδικός Τμήματος
organikes	Οργανικές Θέσεις
active	Ενεργές Θέσεις
candidates	Προκηρυγμένες
empty	Κενές

students	Εισακτέοι-Εισαχθέντες
-----------------	------------------------------

id	primary key
----	-------------

department_code	Κωδικός τμηματος
year	έτος
available_pos	διαθέσιμες θέσεις
gen_90	Εισαχθέντες 90%
gen_10	Εισαχθέντες 10%
im_tee	Ημερήσια ΤΕΕ
esp_tee	Εσπερινά ΤΕΕ
epal	ΕΠΑΛ
empty	Κενές Θέσεις

bases	Βάσεις
--------------	---------------

id	primary key
department_code	Κωδικός τμηματος
year	έτος
base	Βάση

Στο σχήμα που ακολουθεί δίνονται οι σχέσεις των παραπάνω πινάκων:

Σχέσεις για ypepthdb

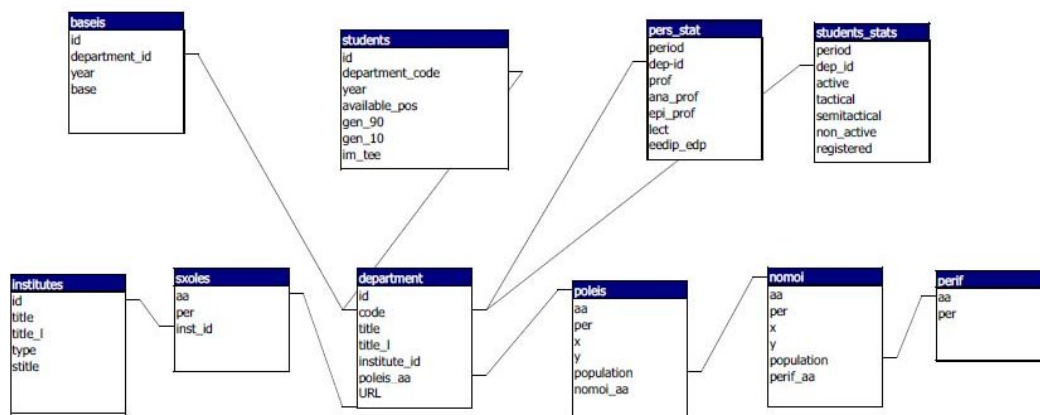

Στο Παράρτημα 6.1 δίνεται η αλληλουχία εντολών SQL για την δημιουργία της βάσης δεδομένων.

5. Διαδικασίες Αναφορών - Ερωτήσεων - Εισαγωγή - Εξαγωγή Στοιχείων

Οι αναφορές μπορούν να δημιουργηθούν χρησιμοποιώντας μια από τις συνηθισμένες διαδικασίες σύνδεσης. Για τις άμεσες ανάγκες έχει δημιουργηθεί μια βάση δεδομένων σε MS Access η οποία μπορεί να παράγει αναφορές μέσω διασύνδεσης τύπου ODBC. Σε περιπτώσεις που

απαιτείται η εργασία να γίνεται χωρίς σύνδεση υποστηρίζεται η εξαγωγή δεδομένων τοπικά στην εφαρμογή.

Για την συλλογή στοιχείων παράγονται λογιστικά φύλλα είτε συγκεντρωτικά ανά ίδρυμα είναι συνολικά για Πανεπιστήμια ή ΤΕΙ. Τα λογιστικά φύλλα φέρουν την σωστή κωδικοποίηση και τα ζητούμενα στοιχεία. Μέσω κατάλληλης εφαρμογής των συλλεγόμενα στοιχεία εισάγονται απευθείας στην βάση δεδομένων.

Στα παρακάτω παραρτήματα δίνονται τα εξής:

Παράρτημα 6.2: Αναλυτική Καταγραφή Ιδρυμάτων και Τμημάτων ανά Περιφέρεια

Παράρτημα 6.3: Ζητούμενα Ποσοτικά και Ποιοτικά Στοιχεία Φοιτητών

Παράρτημα 6.4: Ζητούμενα Στοιχεία Διδακτικού και λοιπού προσωπικού

6. Παραρτήματα

6.1. Αλληλουχία εντολών SQL δημιουργίας βάσης δεδομένων

```
-- phpMyAdmin SQL Dump
-- version 2.11.8.1deb5+lenny6
-- http://www.phpmyadmin.net
--
-- Σύστημα: localhost
-- Χρόνος δημιουργίας: 04 Δεκ 2010, στις 03:33 PM
-- Έκδοση Διακομιστή: 5.0.51
-- Έκδοση PHP: 5.2.6-1+lenny9

SET SQL_MODE="NO_AUTO_VALUE_ON_ZERO";

--
-- Βάση: `ypepthdb`
--
-----
--
--
-- Δομή Πίνακα για τον Πίνακα `available_pos`
--
CREATE TABLE IF NOT EXISTS `available_pos` (
  `id` int(11) NOT NULL,
  `dep_code` int(11) NOT NULL,
  `year` int(11) NOT NULL,
```



```

`ypepth_prop` int(11) NOT NULL,
`dep_prop` int(11) NOT NULL,
PRIMARY KEY (`id`)
) ENGINE=MyISAM DEFAULT CHARSET=utf8;

-----
--
--
-- Δομή Πίνακα για τον Πίνακα `baseis`
--

CREATE TABLE IF NOT EXISTS `baseis` (
  `id` int(11) NOT NULL auto_increment,
  `department_id` int(11) NOT NULL,
  `year` int(11) NOT NULL,
  `base` int(11) default NULL,
  PRIMARY KEY (`id`)
) ENGINE=MyISAM DEFAULT CHARSET=utf8 AUTO_INCREMENT=5202
;

-----
--
--
-- Δομή Πίνακα για τον Πίνακα `department`
--

CREATE TABLE IF NOT EXISTS `department` (
  `id` int(11) NOT NULL COMMENT 'key',
  `code` int(11) NOT NULL,
  `title` varchar(200) default NULL,
  `title_l` varchar(200) default NULL,
  `institute_id` int(11) default NULL,
  `poleis_aa` int(11) default NULL,
  `URL` varchar(200) default NULL,
  `sx_aa` int(11) default NULL,
  `katig_aa` int(11) default NULL,
  `dep_katig_aa` int(11) default NULL,
  PRIMARY KEY (`id`),
  UNIQUE KEY `code` (`code`)
) ENGINE=MyISAM DEFAULT CHARSET=utf8;

-----
--
--
-- Δομή Πίνακα για τον Πίνακα `institutes`
--

CREATE TABLE IF NOT EXISTS `institutes` (

```

```

`id` int(11) NOT NULL auto_increment,
`title` varchar(150) NOT NULL,
`title_l` varchar(200) default NULL,
`type` int(11) NOT NULL,
`stitle` varchar(15) NOT NULL COMMENT 'Συντομογραφία',
PRIMARY KEY (`id`)
) ENGINE=MyISAM DEFAULT CHARSET=utf8 AUTO_INCREMENT=67 ;

```

```

-----
--

```

```

--
-- Δομή Πίνακα για τον Πίνακα `lib_logerrors_members`
--

```

```

CREATE TABLE IF NOT EXISTS `lib_logerrors_members` (
  `id` int(10) NOT NULL auto_increment,
  `date` varchar(10) NOT NULL default '',
  `time` time NOT NULL,
  `ip` varchar(15) NOT NULL default '',
  `attempt` int(2) NOT NULL default '0',
  PRIMARY KEY (`id`)
) ENGINE=MyISAM DEFAULT CHARSET=utf8 AUTO_INCREMENT=218
;

```

```

-----
--

```

```

--
-- Δομή Πίνακα για τον Πίνακα `members`
--

```

```

CREATE TABLE IF NOT EXISTS `members` (
  `id_member` int(100) NOT NULL auto_increment,
  `username` varchar(30) NOT NULL,
  `password` varchar(32) NOT NULL COMMENT 'base64_pass',
  `sid` varchar(32) default NULL,
  `type` int(1) NOT NULL,
  `disable` int(1) NOT NULL,
  `starttime` timestamp NULL default CURRENT_TIMESTAMP,
  `endtime` timestamp NOT NULL default '0000-00-00
00:00:00',
  PRIMARY KEY (`id_member`)
) ENGINE=MyISAM DEFAULT CHARSET=utf8 ROW_FORMAT=DYNAMIC
AUTO_INCREMENT=7 ;

```

```

-----
--

```

```

--
-- Δομή Πίνακα για τον Πίνακα `nomoi`

```

```

--
CREATE TABLE IF NOT EXISTS `nomoi` (
  `aa` int(11) NOT NULL,
  `per` varchar(200) NOT NULL,
  `x` double default NULL,
  `y` double default NULL,
  `population` int(11) default NULL,
  `perif_aa` int(11) NOT NULL,
  PRIMARY KEY (`aa`)
) ENGINE=MyISAM DEFAULT CHARSET=utf8;

-----
--
--
-- Δομή Πίνακα για τον Πίνακα `perif`
--
CREATE TABLE IF NOT EXISTS `perif` (
  `aa` int(11) NOT NULL,
  `per` varchar(200) NOT NULL,
  PRIMARY KEY (`aa`)
) ENGINE=MyISAM DEFAULT CHARSET=utf8;

-----
--
-- Δομή Πίνακα για τον Πίνακα `pers_stat`
--
CREATE TABLE IF NOT EXISTS `pers_stat` (
  `period_aa` int(11) NOT NULL,
  `dep-id` int(11) NOT NULL,
  `prof` int(11) default NULL,
  `ana_prof` int(11) default NULL,
  `epi_prof` int(11) default NULL,
  `lect` int(11) default NULL,
  `eedip_edp` int(11) default NULL,
  `contracts` int(11) default NULL,
  `tech` int(11) default NULL,
  `admin` int(11) default NULL,
  PRIMARY KEY (`period_aa`,`dep-id`)
) ENGINE=MyISAM DEFAULT CHARSET=utf8;

-----
--
-- Δομή Πίνακα για τον Πίνακα `poleis`

```

```

--
CREATE TABLE IF NOT EXISTS `poleis` (
  `aa` int(11) NOT NULL,
  `per` varchar(200) NOT NULL,
  `x` float default NULL,
  `y` float default NULL,
  `population` int(11) default NULL,
  `nomoi_aa` int(11) NOT NULL,
  PRIMARY KEY (`aa`)
) ENGINE=MyISAM DEFAULT CHARSET=utf8;

-----
--
--
-- Δομή Πίνακα για τον Πίνακα `professors`
--
CREATE TABLE IF NOT EXISTS `professors` (
  `id` int(11) NOT NULL,
  `departement_id` int(11) NOT NULL,
  `organikes` int(11) NOT NULL,
  `active` int(11) NOT NULL,
  `candidates` int(11) NOT NULL,
  `empty` int(11) NOT NULL,
  PRIMARY KEY (`id`)
) ENGINE=MyISAM DEFAULT CHARSET=utf8;

-----
--
--
-- Δομή Πίνακα για τον Πίνακα `prof_dep`
--
CREATE TABLE IF NOT EXISTS `prof_dep` (
  `dep_title` varchar(200) default NULL,
  `inst_title` varchar(150) default NULL,
  `active` int(11) default NULL,
  `candidates` int(11) default NULL,
  `type` int(11) default NULL,
  `code` int(11) default NULL
) ENGINE=MyISAM DEFAULT CHARSET=utf8;

-----
--
--
-- Δομή Πίνακα για τον Πίνακα `prof_dep2`
--

```

```

CREATE TABLE IF NOT EXISTS `prof_dep2` (
  `dep_title` varchar(200) default NULL,
  `inst_title` varchar(150) default NULL,
  `active` int(11) default NULL,
  `candidates` int(11) default NULL,
  `organikes` int(11) default NULL,
  `empty` int(11) default NULL,
  `type` int(11) default NULL,
  `code` int(11) default NULL
) ENGINE=MyISAM DEFAULT CHARSET=utf8;

```

```

-----
--
--
-- Δομή Πίνακα για τον Πίνακα `students`
--

```

```

CREATE TABLE IF NOT EXISTS `students` (
  `id` int(11) NOT NULL COMMENT 'key',
  `department_code` int(11) NOT NULL,
  `year` int(11) NOT NULL,
  `available_pos` int(11) NOT NULL,
  `gen_90` int(11) NOT NULL,
  `gen_10` int(11) NOT NULL,
  `im_tee` int(11) NOT NULL,
  `esp_tee` int(11) NOT NULL,
  `epal` int(11) NOT NULL,
  `empty` int(11) NOT NULL,
  PRIMARY KEY (`id`)
) ENGINE=MyISAM DEFAULT CHARSET=utf8;

```

```

-----
--
--
-- Δομή Πίνακα για τον Πίνακα `students_stats`
--

```

```

CREATE TABLE IF NOT EXISTS `students_stats` (
  `period_aa` int(11) NOT NULL,
  `dep_id` int(11) NOT NULL,
  `active` int(11) default NULL,
  `tactical` int(11) default NULL,
  `semitactical` int(11) default NULL,
  `non_active` int(11) default NULL,
  `registered` int(11) default NULL,
  `post_stud` int(11) default NULL,
  `phd_cand` int(11) default NULL,
  `grad_n` int(11) default NULL,

```

```

`grad_n2` int(11) default NULL,
`grad_n2plus` int(11) default NULL,
`grad_post` int(11) default NULL,
`grad_phd` int(11) default NULL,
PRIMARY KEY (`period_aa`,`dep_id`)
) ENGINE=MyISAM DEFAULT CHARSET=utf8;

-----
--
--
-- Δομή Πίνακα για τον Πίνακα `sxoles`
--

CREATE TABLE IF NOT EXISTS `sxoles` (
  `aa` int(11) NOT NULL,
  `per` varchar(200) default NULL,
  `inst_id` int(11) default NULL,
  PRIMARY KEY (`aa`)
) ENGINE=MyISAM DEFAULT CHARSET=utf8;

-----
--
--
-- Δομή Πίνακα για τον Πίνακα `users`
--

CREATE TABLE IF NOT EXISTS `users` (
  `id_user` int(100) NOT NULL auto_increment,
  `fname` varchar(30) NOT NULL,
  `lname` varchar(50) NOT NULL,
  `address` varchar(50) NOT NULL,
  `phone` varchar(15) NOT NULL,
  `fax` varchar(20) default NULL,
  `email` varchar(50) NOT NULL,
  `cdate` date NOT NULL,
  PRIMARY KEY (`id_user`)
) ENGINE=MyISAM DEFAULT CHARSET=utf8 ROW_FORMAT=DYNAMIC
AUTO_INCREMENT=7 ;

CREATE TABLE IF NOT EXISTS `period` (
  `aa` int(11) NOT NULL COMMENT 'key',
  `per` varchar(10) NOT NULL,
  PRIMARY KEY (`aa`)
) ENGINE=MyISAM DEFAULT CHARSET=utf8;

```

6.2.Αναλυτική Καταγραφή Ιδρυμάτων και Τμημάτων ανά Περιφέρεια

Πανεπιστήμια και ΤΕΙ ανά Περιφέρεια και Νομό

Περιφέρεια

Αττική

Νομός: Αθηνών

Τύπος	Ίδρυμα	Κωδ. Τμήμα Τμ.	Πόλη
ΠΑΝ	Ανώτατη Σχολή Καλών Τεχνών	384 Ιστορίας και Θεωρίας της Τέχνης	Αθήνα
ΠΑΝ	Γεωπονικό Πανεπιστήμιο Αθηνών	323 Επιστήμης Φυτικής Παραγωγής	Αθήνα
ΠΑΝ	Γεωπονικό Πανεπιστήμιο Αθηνών	1004	Αθήνα
ΠΑΝ	Γεωπονικό Πανεπιστήμιο Αθηνών	328 Επιστήμης και Τεχνολογίας Τροφίμων	Αθήνα
ΠΑΝ	Γεωπονικό Πανεπιστήμιο Αθηνών	327 Αξιοποίησης Φυσικών Πόρων και Γεωργικής Μηχανικής	Αθήνα
ΠΑΝ	Γεωπονικό Πανεπιστήμιο Αθηνών	326 Αγροτικής Οικονομίας και Ανάπτυξης	Αθήνα
ΠΑΝ	Γεωπονικό Πανεπιστήμιο Αθηνών	324 Επιστήμης Ζωικής Παραγωγής και Υδατοκαλλιεργειών	Αθήνα
ΠΑΝ	Γεωπονικό Πανεπιστήμιο Αθηνών	325 Γεωπονικής Βιοτεχνολογίας	Αθήνα
ΠΑΝ	Γεωπονικό Πανεπιστήμιο Αθηνών	2013 Γενικό Τμήμα	Αθήνα
ΠΑΝ	Εθνικό και Καποδιστριακό Πανεπιστήμιο	243 Μαθηματικών	Αθήνα
ΠΑΝ	Εθνικό και Καποδιστριακό Πανεπιστήμιο	105 Κοινωνικής Θεολογίας	Αθήνα
ΠΑΝ	Εθνικό και Καποδιστριακό Πανεπιστήμιο	171 Πρόγραμμα Ψυχολογίας του Τμήματος Φιλοσοφίας Παιδαγωγικής και Ψυχολογίας	Αθήνα
ΠΑΝ	Εθνικό και Καποδιστριακό Πανεπιστήμιο	173 Μεθοδολογίας Ιστορίας και Θεωρίας της Επιστήμης	Αθήνα
ΠΑΝ	Εθνικό και Καποδιστριακό Πανεπιστήμιο	183 Ισπανικής Γλώσσας και Φιλολογίας	Αθήνα

ΠΑΝ	Εθνικό και Καποδιστριακό Πανεπιστήμιο	309	Οικονομικών Επιστημών	Αθήνα
ΠΑΝ	Εθνικό και Καποδιστριακό Πανεπιστήμιο	101	Θεολογίας	Αθήνα
ΠΑΝ	Εθνικό και Καποδιστριακό Πανεπιστήμιο	192	Σλαβικών Σπουδών	Αθήνα
ΠΑΝ	Εθνικό και Καποδιστριακό Πανεπιστήμιο	182	Ιταλικής Γλώσσας και Φιλολογίας	Αθήνα
ΠΑΝ	Εθνικό και Καποδιστριακό Πανεπιστήμιο	253	Φυσικής	Αθήνα
ΠΑΝ	Εθνικό και Καποδιστριακό Πανεπιστήμιο	263	Χημείας	Αθήνα
ΠΑΝ	Εθνικό και Καποδιστριακό Πανεπιστήμιο	277	Βιολογίας	Αθήνα
ΠΑΝ	Εθνικό και Καποδιστριακό Πανεπιστήμιο	283	Γεωλογίας και Γεωπεριβάλλοντος	Αθήνα
ΠΑΝ	Εθνικό και Καποδιστριακό Πανεπιστήμιο	289	Φαρμακευτικής	Αθήνα
ΠΑΝ	Εθνικό και Καποδιστριακό Πανεπιστήμιο	295	Ιατρική Σχολή	Αθήνα
ΠΑΝ	Εθνικό και Καποδιστριακό Πανεπιστήμιο	303	Οδοντιατρική Σχολή	Αθήνα
ΠΑΝ	Εθνικό και Καποδιστριακό Πανεπιστήμιο	306	Νοσηλευτικής	Αθήνα
ΠΑΝ	Εθνικό και Καποδιστριακό Πανεπιστήμιο	188	Τουρκικών Σπουδών και Σύγχρονων Ασιατικών Σπουδών	Αθήνα
ΠΑΝ	Εθνικό και Καποδιστριακό Πανεπιστήμιο	135	Γερμανικής Γλώσσας και Φιλολογίας	Αθήνα
ΠΑΝ	Εθνικό και Καποδιστριακό Πανεπιστήμιο	109	Φιλολογίας	Αθήνα
ΠΑΝ	Εθνικό και Καποδιστριακό Πανεπιστήμιο	127	Αγγλικής Γλώσσας και Φιλολογίας	Αθήνα
ΠΑΝ	Εθνικό και Καποδιστριακό Πανεπιστήμιο	401	Επιστήμης Φυσικής Αγωγής και Αθλητισμού	Αθήνα
ΠΑΝ	Εθνικό και Καποδιστριακό Πανεπιστήμιο	408	Μουσικών Σπουδών	Αθήνα
ΠΑΝ	Εθνικό και Καποδιστριακό Πανεπιστήμιο	123	Πολιτικής Επιστήμης και Δημόσιας Διοίκησης	Αθήνα
ΠΑΝ	Εθνικό και Καποδιστριακό Πανεπιστήμιο	128	Παιδαγωγικό Δημοτικής Εκπαίδευσης	Αθήνα
ΠΑΝ	Εθνικό και Καποδιστριακό Πανεπιστήμιο	131	Γαλλικής Γλώσσας και Φιλολογίας	Αθήνα
ΠΑΝ	Εθνικό και Καποδιστριακό Πανεπιστήμιο	117	Νομικής	Αθήνα
ΠΑΝ	Εθνικό και Καποδιστριακό Πανεπιστήμιο	146	Θεατρικών Σπουδών	Αθήνα
ΠΑΝ	Εθνικό και Καποδιστριακό Πανεπιστήμιο	148	Επικοινωνίας & ΜΜΕ	Αθήνα
ΠΑΝ	Εθνικό και Καποδιστριακό Πανεπιστήμιο	330	Πληροφορικής και Τηλεπικοινωνιών	Αθήνα
ΠΑΝ	Εθνικό και Καποδιστριακό Πανεπιστήμιο	110	Ιστορίας και Αρχαιολογίας	Αθήνα
ΠΑΝ	Εθνικό και Καποδιστριακό Πανεπιστήμιο	154	Εκπαίδευσης και Αγωγής στην Προσχολική Ηλικία	Αθήνα
ΠΑΝ	Εθνικό και Καποδιστριακό Πανεπιστήμιο	118	Φιλοσοφίας, Παιδαγωγικής και Ψυχολογίας	Αθήνα

ΠΑΝ	Εθνικό Μετσόβιο Πολυτεχνείο	231 Αρχιτεκτόνων Μηχανικών	Αθήνα
ΠΑΝ	Εθνικό Μετσόβιο Πολυτεχνείο	246 Εφαρμοσμένων Μαθηματικών και Φυσικών Επιστημών	Αθήνα
ΠΑΝ	Εθνικό Μετσόβιο Πολυτεχνείο	241 Μηχανικών Μεταλλείων Μεταλλουργών	Αθήνα
ΠΑΝ	Εθνικό Μετσόβιο Πολυτεχνείο	235 Χημικών Μηχανικών	Αθήνα
ΠΑΝ	Εθνικό Μετσόβιο Πολυτεχνείο	229 Ναυπηγών Μηχανολόγων Μηχανικών	Αθήνα
ΠΑΝ	Εθνικό Μετσόβιο Πολυτεχνείο	225 Αγρονόμων και Τοπογράφων Μηχανικών	Αθήνα
ΠΑΝ	Εθνικό Μετσόβιο Πολυτεχνείο	217 Ηλεκτρολόγων Μηχανικών και Μηχανικών Υπολογιστών	Αθήνα
ΠΑΝ	Εθνικό Μετσόβιο Πολυτεχνείο	209 Μηχανολόγων Μηχανικών	Αθήνα
ΠΑΝ	Εθνικό Μετσόβιο Πολυτεχνείο	201 Πολιτικών Μηχανικών	Αθήνα
ΠΑΝ	Οικονομικό Πανεπιστήμιο Αθηνών	314 Μάρκετινγκ και Επικοινωνίας	Αθήνα
ΠΑΝ	Οικονομικό Πανεπιστήμιο Αθηνών	347 Λογιστικής και Χρηματοοικονομικής	Αθήνα
ΠΑΝ	Οικονομικό Πανεπιστήμιο Αθηνών	312 Οικονομικής Επιστήμης	Αθήνα
ΠΑΝ	Οικονομικό Πανεπιστήμιο Αθηνών	333 Πληροφορικής	Αθήνα
ΠΑΝ	Οικονομικό Πανεπιστήμιο Αθηνών	329 Στατιστικής	Αθήνα
ΠΑΝ	Οικονομικό Πανεπιστήμιο Αθηνών	313 Οργάνωσης και Διοίκησης Επιχειρήσεων	Αθήνα
ΠΑΝ	Οικονομικό Πανεπιστήμιο Αθηνών	150 Διεθνών και Ευρωπαϊκών Οικονομικών Σπουδών	Αθήνα
ΠΑΝ	Οικονομικό Πανεπιστήμιο Αθηνών	240 Διοικητικής Επιστήμης και Τεχνολογίας	Αθήνα
ΠΑΝ	Πάντειο Π/μιο	124 Δημόσιας Διοίκησης	Αθήνα
ΠΑΝ	Πάντειο Π/μιο	125 Πολιτικής Επιστήμης και Ιστορίας	Αθήνα
ΠΑΝ	Πάντειο Π/μιο	126 Κοινωνιολογίας	Αθήνα
ΠΑΝ	Πάντειο Π/μιο	153 Επικοινωνίας, Μέσων και Πολιτισμού	Αθήνα
ΠΑΝ	Πάντειο Π/μιο	159 Κοινωνικής Πολιτικής	Αθήνα
ΠΑΝ	Πάντειο Π/μιο	165 Κοινωνικής Ανθρωπολογίας	Αθήνα
ΠΑΝ	Πάντειο Π/μιο	170 Ψυχολογίας	Αθήνα
ΠΑΝ	Πάντειο Π/μιο	1005 Γενικό Τμήμα Δικαίου	Αθήνα
ΠΑΝ	Πάντειο Π/μιο	179 Διεθνών και Ευρωπαϊκών Σπουδών	Αθήνα
ΠΑΝ	Πάντειο Π/μιο	152 Οικονομικής και Περιφερειακής Ανάπτυξης	Αθήνα

ΠΑΝ	Χαροκόπειο Πανεπιστήμιο	144	Οικιακής Οικονομίας και Οικολογίας	Αθήνα
ΠΑΝ	Χαροκόπειο Πανεπιστήμιο	356	Γεωγραφίας	Αθήνα
ΠΑΝ	Χαροκόπειο Πανεπιστήμιο	294	Επιστήμης Διαιτολογίας και Διατροφής	Αθήνα
ΠΑΝ	Χαροκόπειο Πανεπιστήμιο	412	Πληροφορικής και Τηλεματικής	Αθήνα
ΤΕΙ	ΑΣΠΑΙΤΕ	477	Εκπαιδευτικών Μηχανολογίας	Αθήνα
ΤΕΙ	ΑΣΠΑΙΤΕ	2016	Γενικό Τμήμα Γενικών Μαθημάτων	Αθήνα
ΤΕΙ	ΑΣΠΑΙΤΕ	497	Εκπαιδευτικών Ηλεκτρολογίας	Αθήνα
ΤΕΙ	ΑΣΠΑΙΤΕ	444	Εκπαιδευτικών Πολιτικών Έργων Υποδομής	Αθήνα
ΤΕΙ	ΑΣΠΑΙΤΕ	457	Εκπαιδευτικών Πολιτικών Δομικών Έργων	Αθήνα
ΤΕΙ	ΑΣΠΑΙΤΕ	2011	Γενικό Τμήμα Παιδαγωγικών Μαθημάτων	Αθήνα
ΤΕΙ	ΑΣΠΑΙΤΕ	507	Εκπαιδευτικών Ηλεκτρονικής	Αθήνα

Νομός: Δυτικής Αττικής

Τύπος	Ίδρυμα	Κωδ. Τμ.	Τμήμα	Πόλη
ΤΕΙ	ΤΕΙ Αθήνας	655	Μαιευτικής	Αθήνα
ΤΕΙ	ΤΕΙ Αθήνας	619	Εργοθεραπείας	Αθήνα
ΤΕΙ	ΤΕΙ Αθήνας	621	Ιατρικών Εργαστηρίων	Αθήνα
ΤΕΙ	ΤΕΙ Αθήνας	627	Ραδιολογίας - Ακτινολογίας	Αθήνα
ΤΕΙ	ΤΕΙ Αθήνας	629	Οδοντικής Τεχνολογίας	Αθήνα
ΤΕΙ	ΤΕΙ Αθήνας	631	Διοίκησης Μονάδων Υγείας και Πρόνοιας	Αθήνα
ΤΕΙ	ΤΕΙ Αθήνας	633	Δημόσιας Υγιεινής	Αθήνα
ΤΕΙ	ΤΕΙ Αθήνας	6452	Νοσηλευτικής Β΄	Αθήνα
ΤΕΙ	ΤΕΙ Αθήνας	635	Οπτικής και Οπτομετρίας	Αθήνα
ΤΕΙ	ΤΕΙ Αθήνας	645	Νοσηλευτικής Α΄	Αθήνα
ΤΕΙ	ΤΕΙ Αθήνας	661	Κοινωνικής Εργασίας	Αθήνα
ΤΕΙ	ΤΕΙ Αθήνας	667	Επισκεπτών και Επισκεπτριών Υγείας	Αθήνα
ΤΕΙ	ΤΕΙ Αθήνας	690	Προσχολικής Αγωγής	Αθήνα
ΤΕΙ	ΤΕΙ Αθήνας	711	Πληροφορικής	Αθήνα
ΤΕΙ	ΤΕΙ Αθήνας	716	Τεχνολογίας Τροφίμων	Αθήνα

ΤΕΙ	ΤΕΙ Αθήνας	718	Οιολογίας και Τεχνολογίας Ποτών	Αθήνα
ΤΕΙ	ΤΕΙ Αθήνας	615	Φυσικοθεραπείας	Αθήνα
ΤΕΙ	ΤΕΙ Αθήνας	512	Ενεργειακής Τεχνολογίας	Αθήνα
ΤΕΙ	ΤΕΙ Αθήνας	637	Αισθητικής και Κοσμετολογίας	Αθήνα
ΤΕΙ	ΤΕΙ Αθήνας	480	Τεχνολογίας Ιατρικών Οργάνων	Αθήνα
ΤΕΙ	ΤΕΙ Αθήνας	2001	Γενικό τμήμα βασικών ιατρικών μαθημάτων	Αθήνα
ΤΕΙ	ΤΕΙ Αθήνας	2008	Γενικό Τμήμα Μαθηματικών	Αθήνα
ΤΕΙ	ΤΕΙ Αθήνας	2009	Γενικό Τμήμα Φυσικής Χημείας & Τεχνολογίας Υλικών	Αθήνα
ΤΕΙ	ΤΕΙ Αθήνας	518	Φωτογραφίας και Οπτικοακουστικών Τεχνών	Αθήνα
ΤΕΙ	ΤΕΙ Αθήνας	443	Πολιτικών Έργων Υποδομής	Αθήνα
ΤΕΙ	ΤΕΙ Αθήνας	603	Τουριστικών Επιχειρήσεων	Αθήνα
ΤΕΙ	ΤΕΙ Αθήνας	501	Ηλεκτρονικής	Αθήνα
ΤΕΙ	ΤΕΙ Αθήνας	509	Τοπογραφίας	Αθήνα
ΤΕΙ	ΤΕΙ Αθήνας	511	Ναυπηγικής	Αθήνα
ΤΕΙ	ΤΕΙ Αθήνας	517	Τεχνολογίας Γραφικών Τεχνών	Αθήνα
ΤΕΙ	ΤΕΙ Αθήνας	519	Εσωτερικής Αρχιτεκτονικής, Διακόσμησης και Σχεδιασμού Αντικειμένων	Αθήνα
ΤΕΙ	ΤΕΙ Αθήνας	520	Συντήρησης Αρχαιοτήτων και Έργων Τέχνης	Αθήνα
ΤΕΙ	ΤΕΙ Αθήνας	521	Γραφιστικής	Αθήνα
ΤΕΙ	ΤΕΙ Αθήνας	581	Εμπορίας και Διαφήμισης	Αθήνα
ΤΕΙ	ΤΕΙ Αθήνας	585	Διοίκησης Επιχειρήσεων	Αθήνα
ΤΕΙ	ΤΕΙ Αθήνας	599	Βιβλιοθηκονομίας και Συστημάτων Πληροφόρησης	Αθήνα
ΤΕΙ	ΤΕΙ Αθήνας	2012	Κέντρο Ξένων Γλωσσών & Φυσικής Αγωγής	Αθήνα

Νομός: Πειραιά

Τύπος	Ίδρυμα	Κωδ. Τμ.	Τμήμα	Πόλη
ΠΑΝ	Πανεπιστήμιο Πειραιώς	262	Ψηφιακών Συστημάτων	Πειραιάς
ΠΑΝ	Πανεπιστήμιο Πειραιώς	336	Βιομηχανικής Διοίκησης και Τεχνολογίας	Πειραιάς
ΠΑΝ	Πανεπιστήμιο Πειραιώς	339	Πληροφορικής	Πειραιάς

ΠΑΝ	Πανεπιστήμιο Πειραιώς	318	Στατιστικής και Ασφαλιστικής Επιστήμης	Πειραιάς
ΠΑΝ	Πανεπιστήμιο Πειραιώς	316	Οργάνωσης και Διοίκησης Επιχειρήσεων	Πειραιάς
ΠΑΝ	Πανεπιστήμιο Πειραιώς	315	Οικονομικής Επιστήμης	Πειραιάς
ΠΑΝ	Πανεπιστήμιο Πειραιώς	155	Χρηματοοικονομικής και Τραπεζικής Διοικητικής	Πειραιάς
ΠΑΝ	Πανεπιστήμιο Πειραιώς	157	Ναυτιλιακών Σπουδών	Πειραιάς
ΠΑΝ	Πανεπιστήμιο Πειραιώς	355	Διεθνών και Ευρωπαϊκών Σπουδών	Πειραιάς
ΤΕΙ	ΤΕΙ Πειραιά	701	Κλωστοϋφαντουργίας	Πειραιάς
ΤΕΙ	ΤΕΙ Πειραιά	715	Διοίκησης Επιχειρήσεων	Πειραιάς
ΤΕΙ	ΤΕΙ Πειραιά	713	Ηλεκτρονικών Υπολογιστικών Συστημάτων	Πειραιάς
ΤΕΙ	ΤΕΙ Πειραιά	604	Τουριστικών Επιχειρήσεων	Πειραιάς
ΤΕΙ	ΤΕΙ Πειραιά	559	Λογιστικής	Πειραιάς
ΤΕΙ	ΤΕΙ Πειραιά	503	Ηλεκτρονικής	Πειραιάς
ΤΕΙ	ΤΕΙ Πειραιά	2022	Γενικό Τμήμα Μαθηματικών	Πειραιάς
ΤΕΙ	ΤΕΙ Πειραιά	461	Μηχανολογίας	Πειραιάς
ΤΕΙ	ΤΕΙ Πειραιά	445	Πολιτικών Δομικών Έργων	Πειραιάς
ΤΕΙ	ΤΕΙ Πειραιά	2015	Κέντρο Ξένων Γλωσσών & Φυσικής Αγωγής	Πειραιάς
ΤΕΙ	ΤΕΙ Πειραιά	2021	Γενικό Τμήμα Φυσικής, Χημείας και Τεχνολογίας Υλικών	Πειραιάς
ΤΕΙ	ΤΕΙ Πειραιά	483	Ηλεκτρολογίας	Πειραιάς
ΤΕΙ	ΤΕΙ Πειραιά	714	Αυτοματισμού	Πειραιάς
ΤΕΙ	ΤΕΙ Σερρών	2010	Τμήμα Ξένων Γλωσσών και Φυσικής Αγωγής	Πειραιάς

Περιφέρεια

Κεντρική Μακεδονίας

Νομός: Νομός Θεσσαλονίκης

Τύπος	Ίδρυμα	Κωδ. Τμήμ. Τμ.	Τμήμα	Πόλη
ΠΑΝ	Αριστοτέλειο Πανεπιστήμιο Θεσσαλονίκης	275	Σχολή Δασολογίας και Φυσικού Περιβάλλοντος	Θεσσαλονίκης
ΠΑΝ	Αριστοτέλειο Πανεπιστήμιο Θεσσαλονίκης	273	Γεωπονική Σχολή	Θεσσαλονίκης

PAN	Αριστοτέλειο Πανεπιστήμιο Θεσσαλονίκης	265	Χημείας	Θεσσαλονίκης
PAN	Αριστοτέλειο Πανεπιστήμιο Θεσσαλονίκης	255	Φυσικής	Θεσσαλονίκης
PAN	Αριστοτέλειο Πανεπιστήμιο Θεσσαλονίκης	245	Μαθηματικών	Θεσσαλονίκης
PAN	Αριστοτέλειο Πανεπιστήμιο Θεσσαλονίκης	237	Χημικών Μηχανικών	Θεσσαλονίκης
PAN	Αριστοτέλειο Πανεπιστήμιο Θεσσαλονίκης	233	Αρχιτεκτόνων Μηχανικών	Θεσσαλονίκης
PAN	Αριστοτέλειο Πανεπιστήμιο Θεσσαλονίκης	219	Ηλεκτρολόγων Μηχανικών και Μηχανικών Υπολογιστών	Θεσσαλονίκης
PAN	Αριστοτέλειο Πανεπιστήμιο Θεσσαλονίκης	279	Βιολογίας	Θεσσαλονίκης
PAN	Αριστοτέλειο Πανεπιστήμιο Θεσσαλονίκης	406	Μουσικών Σπουδών	Θεσσαλονίκης
PAN	Αριστοτέλειο Πανεπιστήμιο Θεσσαλονίκης	227	Αγρονόμων και Τοπογράφων Μηχανικών	Θεσσαλονίκης
PAN	Αριστοτέλειο Πανεπιστήμιο Θεσσαλονίκης	285	Γεωλογίας	Θεσσαλονίκης
PAN	Αριστοτέλειο Πανεπιστήμιο Θεσσαλονίκης	291	Φαρμακευτικής	Θεσσαλονίκης
PAN	Αριστοτέλειο Πανεπιστήμιο Θεσσαλονίκης	297	Ιατρική Σχολή	Θεσσαλονίκης
PAN	Αριστοτέλειο Πανεπιστήμιο Θεσσαλονίκης	305	Οδοντιατρική Σχολή	Θεσσαλονίκης
PAN	Αριστοτέλειο Πανεπιστήμιο Θεσσαλονίκης	307	Κτηνιατρική Σχολή	Θεσσαλονίκης
PAN	Αριστοτέλειο Πανεπιστήμιο Θεσσαλονίκης	311	Οικονομικών Επιστημών	Θεσσαλονίκης
PAN	Αριστοτέλειο Πανεπιστήμιο Θεσσαλονίκης	338	Πληροφορικής	Θεσσαλονίκης
PAN	Αριστοτέλειο Πανεπιστήμιο Θεσσαλονίκης	211	Μηχανολόγων Μηχανικών	Θεσσαλονίκης
PAN	Αριστοτέλειο Πανεπιστήμιο Θεσσαλονίκης	403	Επιστήμης Φυσικής Αγωγής και Αθλητισμού	Θεσσαλονίκης
PAN	Αριστοτέλειο Πανεπιστήμιο Θεσσαλονίκης	203	Πολιτικών Μηχανικών	Θεσσαλονίκης
PAN	Αριστοτέλειο Πανεπιστήμιο Θεσσαλονίκης	357	Πολιτικών Επιστημών	Θεσσαλονίκης
PAN	Αριστοτέλειο Πανεπιστήμιο Θεσσαλονίκης	134	Επιστημών Προσχολικής Αγωγής και Εκπαίδευσης	Θεσσαλονίκης
PAN	Αριστοτέλειο Πανεπιστήμιο Θεσσαλονίκης	107	Ποιμαντικής και Κοινωνικής Θεολογίας	Θεσσαλονίκης
PAN	Αριστοτέλειο Πανεπιστήμιο Θεσσαλονίκης	1002	Γενικό Τμήμα	Θεσσαλονίκης
PAN	Αριστοτέλειο Πανεπιστήμιο Θεσσαλονίκης	111	Φιλολογίας	Θεσσαλονίκης
PAN	Αριστοτέλειο Πανεπιστήμιο Θεσσαλονίκης	112	Ιστορίας & Αρχαιολογίας	Θεσσαλονίκης
PAN	Αριστοτέλειο Πανεπιστήμιο Θεσσαλονίκης	119	Νομικής	Θεσσαλονίκης
PAN	Αριστοτέλειο Πανεπιστήμιο Θεσσαλονίκης	120	Φιλοσοφίας & Παιδαγωγικής	Θεσσαλονίκης
PAN	Αριστοτέλειο Πανεπιστήμιο Θεσσαλονίκης	103	Θεολογίας	Θεσσαλονίκης
PAN	Αριστοτέλειο Πανεπιστήμιο Θεσσαλονίκης	133	Γαλλικής Γλώσσας και Φιλολογίας	Θεσσαλονίκης

ΠΑΝ	Αριστοτέλειο Πανεπιστήμιο Θεσσαλονίκης	137	Γερμανικής Γλώσσας και Φιλολογίας	Θεσσαλονίκης
ΠΑΝ	Αριστοτέλειο Πανεπιστήμιο Θεσσαλονίκης	139	Ιταλικής Γλώσσας και Φιλολογίας	Θεσσαλονίκης
ΠΑΝ	Αριστοτέλειο Πανεπιστήμιο Θεσσαλονίκης	140	Παιδαγωγικό Δημοτικής Εκπαίδευσης	Θεσσαλονίκης
ΠΑΝ	Αριστοτέλειο Πανεπιστήμιο Θεσσαλονίκης	147	Δημοσιογραφίας και Μέσων Μαζικής Ενημέρωσης	Θεσσαλονίκης
ΠΑΝ	Αριστοτέλειο Πανεπιστήμιο Θεσσαλονίκης	163	Κινηματογράφου	Θεσσαλονίκης
ΠΑΝ	Αριστοτέλειο Πανεπιστήμιο Θεσσαλονίκης	168	Θεάτρου	Θεσσαλονίκης
ΠΑΝ	Αριστοτέλειο Πανεπιστήμιο Θεσσαλονίκης	172	Ψυχολογίας	Θεσσαλονίκης
ΠΑΝ	Αριστοτέλειο Πανεπιστήμιο Θεσσαλονίκης	129	Αγγλικής Γλώσσας και Φιλολογίας	Θεσσαλονίκης
ΠΑΝ	Διεθνές Πανεπιστήμιο	2054	Σχολή Οικονομίας και Διοίκησης	Θεσσαλονίκης
ΠΑΝ	Ελληνικό Ανοικτό Πανεπιστήμιο	2051	Σχολή Κοινωνικών Επιστημών	Θεσσαλονίκης
ΠΑΝ	Ελληνικό Ανοικτό Πανεπιστήμιο	2053	Σχολή Εφαρμοσμένων Τεχνών	Θεσσαλονίκης
ΠΑΝ	Ελληνικό Ανοικτό Πανεπιστήμιο	2052	Σχολή Θετικών Επιστημών και Τεχνολογίας	Θεσσαλονίκης
ΠΑΝ	Ελληνικό Ανοικτό Πανεπιστήμιο	2050	Σχολή Ανθρωπιστικών Σπουδών	Θεσσαλονίκης
ΠΑΝ	Πανεπιστήμιο Μακεδονίας	322	Οργάνωσης και Διοίκησης Επιχειρήσεων	Θεσσαλονίκης
ΠΑΝ	Πανεπιστήμιο Μακεδονίας	365	Διοίκησης Τεχνολογίας	Θεσσαλονίκης
ΠΑΝ	Πανεπιστήμιο Μακεδονίας	335	Εφαρμοσμένης Πληροφορικής	Θεσσαλονίκης
ΠΑΝ	Πανεπιστήμιο Μακεδονίας	409	Μουσικής Επιστήμης και Τέχνης	Θεσσαλονίκης
ΠΑΝ	Πανεπιστήμιο Μακεδονίας	317	Οικονομικών Επιστημών	Θεσσαλονίκης
ΠΑΝ	Πανεπιστήμιο Μακεδονίας	161	Διεθνών και Ευρωπαϊκών Σπουδών	Θεσσαλονίκης
ΠΑΝ	Πανεπιστήμιο Μακεδονίας	174	Εκπαιδευτικής και Κοινωνικής Πολιτικής	Θεσσαλονίκης
ΠΑΝ	Πανεπιστήμιο Μακεδονίας	176	Βαλκανικών Σλαβικών και Ανατολικών Σπουδών	Θεσσαλονίκης
ΠΑΝ	Πανεπιστήμιο Μακεδονίας	337	Λογιστικής και Χρηματοοικονομικής	Θεσσαλονίκης
ΤΕΙ	ΤΕΙ Θεσ/κης	720	Αυτοματισμού	Θεσσαλονίκης
ΤΕΙ	ΤΕΙ Θεσ/κης	639	Αισθητικής και Κοσμετολογίας	Θεσσαλονίκης
ΤΕΙ	ΤΕΙ Θεσ/κης	647	Νοσηλευτικής	Θεσσαλονίκης
ΤΕΙ	ΤΕΙ Θεσ/κης	657	Μαιευτικής	Θεσσαλονίκης
ΤΕΙ	ΤΕΙ Θεσ/κης	694	Βρεφονηπιοκονομίας	Θεσσαλονίκης
ΤΕΙ	ΤΕΙ Θεσ/κης	712	Πληροφορικής	Θεσσαλονίκης
ΤΕΙ	ΤΕΙ Θεσ/κης	719	Διατροφής και Διαιτολογίας	Θεσσαλονίκης

ΤΕΙ	ΤΕΙ Θεσ/κης	623	Ιατρικών Εργαστηρίων	Θεσσαλονίκης
ΤΕΙ	ΤΕΙ Θεσ/κης	717	Τεχνολογίας Τροφίμων	Θεσσαλονίκης
ΤΕΙ	ΤΕΙ Θεσ/κης	531	Φυτικής Παραγωγής	Θεσσαλονίκης
ΤΕΙ	ΤΕΙ Θεσ/κης	505	Ηλεκτρονικής	Θεσσαλονίκης
ΤΕΙ	ΤΕΙ Θεσ/κης	617	Φυσικοθεραπείας	Θεσσαλονίκης
ΤΕΙ	ΤΕΙ Θεσ/κης	2002	Κέντρο Ξένων Γλωσσών και Φυσικής Αγωγής	Θεσσαλονίκης
ΤΕΙ	ΤΕΙ Θεσ/κης	2003	Γενικό Τμήμα Θετικών Επιστημών	Θεσσαλονίκης
ΤΕΙ	ΤΕΙ Θεσ/κης	516	Οχημάτων	Θεσσαλονίκης
ΤΕΙ	ΤΕΙ Θεσ/κης	539	Ζωϊκής Παραγωγής	Θεσσαλονίκης
ΤΕΙ	ΤΕΙ Θεσ/κης	543	Αγροτικής Ανάπτυξης και Διοίκησης Γεωργικών Επιχειρήσεων	Θεσσαλονίκης
ΤΕΙ	ΤΕΙ Θεσ/κης	547	Τεχνολογίας Αλιείας και Υδατοκαλλιεργειών	Θεσσαλονίκης
ΤΕΙ	ΤΕΙ Θεσ/κης	561	Λογιστικής	Θεσσαλονίκης
ΤΕΙ	ΤΕΙ Θεσ/κης	583	Εμπορίας και Διαφήμισης	Θεσσαλονίκης
ΤΕΙ	ΤΕΙ Θεσ/κης	601	Βιβλιοθηκονομίας και Συστημάτων Πληροφόρησης	Θεσσαλονίκης
ΤΕΙ	ΤΕΙ Θεσ/κης	605	Τουριστικών Επιχειρήσεων	Θεσσαλονίκης
ΤΕΙ	ΤΕΙ Θεσ/κης	447	Πολιτικών Έργων Υποδομής	Θεσσαλονίκης

Νομός: Νομός Σερρών

Τύπος	Ίδρυμα	Κωδ. Τμήμα	Τμήμα	Πόλη
ΠΑΝ	Αριστοτέλειο Πανεπιστήμιο Θεσσαλονίκης	402	Επιστήμης Φυσικής Αγωγής και Αθλητισμού (Σερρών)	Σέρρες
ΤΕΙ	ΤΕΙ Σερρών	595	Διοίκησης Επιχειρήσεων	Σέρρες
ΤΕΙ	ΤΕΙ Σερρών	750	Εσωτερικής Αρχιτεκτονικής, Διακόσμησης και Σχεδιασμού Αντικειμένων	Σέρρες
ΤΕΙ	ΤΕΙ Σερρών	727	Πληροφορικής και Επικοινωνιών	Σέρρες
ΤΕΙ	ΤΕΙ Σερρών	575	Λογιστικής	Σέρρες
ΤΕΙ	ΤΕΙ Σερρών	510	Γεωπληροφορικής και Τοπογραφίας	Σέρρες
ΤΕΙ	ΤΕΙ Σερρών	475	Μηχανολογίας	Σέρρες

ΤΕΙ	ΤΕΙ Σερρών	455	Πολιτικών Δομικών Έργων	Σέρρες
Νομός:	Νομός Πέλλας			
Τύπος	Ίδρυμα	Κωδ. Τμήμα Τμ.		Πόλη
ΠΑΝ	Πανεπιστήμιο Μακεδονίας	364	Μάρκετινγκ και Διοίκησης Λειτουργιών	Νομός Πέλλας
Νομός:	Νομός Ημαθίας			
Τύπος	Ίδρυμα	Κωδ. Τμήμα Τμ.		Πόλη
ΠΑΝ	Αριστοτέλειο Πανεπιστήμιο Θεσσαλονίκης	363	Μηχανικών Χωροταξίας και Ανάπτυξης	Νομός Ημαθίας
Νομός:	Νομός Πιερίας			
Τύπος	Ίδρυμα	Κωδ. Τμήμα Τμ.		Πόλη
ΤΕΙ	ΤΕΙ Θεσ/κης	549	Τυποποίησης και Διακίνησης Προϊόντων	Νομός Πιερίας
Νομός:	Νομός Κιλκίς			
Τύπος	Ίδρυμα	Κωδ. Τμήμα Τμ.		Πόλη
ΤΕΙ	ΤΕΙ Θεσ/κης	703	Σχεδιασμού και Παραγωγής Ενδυμάτων	Κιλκίς

Περιφέρεια

Ανατολικής Μακεδονίας-Θράκης

Νομός: Νομός Έβρου

Τύπος	Ίδρυμα	Κωδ. Τμήμα Τμ.		Πόλη
ΠΑΝ	Πανεπιστήμιο Θράκης	142	Παιδαγωγικό Δημοτικής Εκπαίδευσης	Αλεξανδρούπολη
ΠΑΝ	Πανεπιστήμιο Θράκης	302	Ιατρικής	Αλεξανδρούπολη
ΠΑΝ	Πανεπιστήμιο Θράκης	353	Αγροτικής Ανάπτυξης	Αλεξανδρούπολη
ΠΑΝ	Πανεπιστήμιο Θράκης	160	Επιστημών της Εκπαίδευσης στην Προσχολική Ηλικία	Αλεξανδρούπολη

ΠΑΝ	Πανεπιστήμιο Θράκης	212	Δασολογίας και Διαχείρισης Περιβάλλοντος και Φυσικών Πόρων	Αλεξανδρούπολη
ΠΑΝ	Πανεπιστήμιο Θράκης	290	Μοριακής Βιολογίας και Γενετικής	Αλεξανδρούπολη
ΤΕΙ	ΤΕΙ Καβάλας	744	Νοσηλευτικής	Διδυμότειχο

Νομός: Νομός Καβάλας

Τύπος	Ίδρυμα	Κωδ. Τμήμα	Πόλη	
ΤΕΙ	ΤΕΙ Καβάλας	513	Τεχνολογίας Πετρελαίου και Φυσικού Αερίου	Καβάλα
ΤΕΙ	ΤΕΙ Καβάλας	724	Βιομηχανικής Πληροφορικής	Καβάλα
ΤΕΙ	ΤΕΙ Καβάλας	587	Διοίκησης Επιχειρήσεων	Καβάλα
ΤΕΙ	ΤΕΙ Καβάλας	569	Λογιστικής	Καβάλα
ΤΕΙ	ΤΕΙ Καβάλας	493	Ηλεκτρολογίας	Καβάλα
ΤΕΙ	ΤΕΙ Καβάλας	471	Μηχανολογίας	Καβάλα
ΤΕΙ	ΤΕΙ Καβάλας	2006	Γενικό Τμήμα Θετικών Επιστημών	Καβάλα
ΤΕΙ	ΤΕΙ Καβάλας	586	Διαχείρισης Πληροφοριών	Καβάλα

Νομός: Νομός Ροδόπης

Τύπος	Ίδρυμα	Κωδ. Τμήμα	Πόλη	
ΠΑΝ	Πανεπιστήμιο Θράκης	106	Ελληνικής Φιλολογίας	Κομοτηνή
ΠΑΝ	Πανεπιστήμιο Θράκης	349	Διεθνών Οικονομικών Σχέσεων και Ανάπτυξης	Κομοτηνή
ΠΑΝ	Πανεπιστήμιο Θράκης	374	Διοίκησης Επιχειρήσεων	Κομοτηνή
ΠΑΝ	Πανεπιστήμιο Θράκης	404	Επιστήμης Φυσικής Αγωγής και Αθλητισμού	Κομοτηνή
ΠΑΝ	Πανεπιστήμιο Θράκης	373	Πολιτικών Επιστημών	Κομοτηνή
ΠΑΝ	Πανεπιστήμιο Θράκης	343	Κοινωνικής Διοίκησης	Κομοτηνή
ΠΑΝ	Πανεπιστήμιο Θράκης	186	Γλώσσας, Φιλολογίας και Πολιτισμού Παρευξινίων Χωρών	Κομοτηνή
ΠΑΝ	Πανεπιστήμιο Θράκης	108	Ιστορίας και Εθνολογίας	Κομοτηνή
ΠΑΝ	Πανεπιστήμιο Θράκης	121	Νομικής	Κομοτηνή

Νομός: Νομός Δράμας

Τύπος	Ίδρυμα	Κωδ. Τμήμα Τμ.	Πόλη
ΤΕΙ	ΤΕΙ Καβάλας	528 Αρχιτεκτονικής Τοπίου	Δράμα
ΤΕΙ	ΤΕΙ Καβάλας	550 Δασοπονίας και Διαχείρισης Φυσικού	Δράμα
ΤΕΙ	ΤΕΙ Καβάλας	752 Οινολογίας και Τεχνολογίας Ποτών	Δράμα

Νομός: Νομός Ξάνθης

Τύπος	Ίδρυμα	Κωδ. Τμήμα Τμ.	Πόλη
ΠΑΝ	Πανεπιστήμιο Θράκης	223 Ηλεκτρολόγων Μηχανικών & Μηχανικών Η/Υ	Ξάνθη
ΠΑΝ	Πανεπιστήμιο Θράκης	224 Μηχανικών Παραγωγής και Διοίκησης	Ξάνθη
ΠΑΝ	Πανεπιστήμιο Θράκης	234 Αρχιτεκτόνων Μηχανικών	Ξάνθη
ΠΑΝ	Πανεπιστήμιο Θράκης	476 Μηχανικών Περιβάλλοντος	Ξάνθη
ΠΑΝ	Πανεπιστήμιο Θράκης	207 Πολιτικών Μηχανικών	Ξάνθη

Περιφέρεια**Δυτική Μακεδονία****Νομός: Νομός Κοζάνης**

Τύπος	Ίδρυμα	Κωδ. Τμήμα Τμ.	Πόλη
ΠΑΝ	Πανεπιστήμιο Δυτ. Μακεδονίας	210 Μηχανολόγων Μηχανικών (πρ. Μηχανικών Διαχείρισης Ενεργειακών Πόρων)	Κοζάνη
ΠΑΝ	Πανεπιστήμιο Δυτ. Μακεδονίας	371 Μηχανικών Πληροφορικής και Τηλεπικοινωνιών	Κοζάνη
ΤΕΙ	ΤΕΙ Δυτ. Μακεδονίας	514 Τεχνολογιών Αντιρρύπανσης	Κοζάνη
ΤΕΙ	ΤΕΙ Δυτ. Μακεδονίας	721 Γεωτεχνολογίας και Περιβάλλοντος	Κοζάνη
ΤΕΙ	ΤΕΙ Δυτ. Μακεδονίας	662 Τμήμα Μαιευτικής	Κοζάνη
ΤΕΙ	ΤΕΙ Δυτ. Μακεδονίας	596 Διοίκησης Επιχειρήσεων	Κοζάνη
ΤΕΙ	ΤΕΙ Δυτ. Μακεδονίας	592 Βιομηχανικού Σχεδιασμού	Κοζάνη

ΤΕΙ	ΤΕΙ Δυτ. Μακεδονίας	558	Χρηματοοικονομικών Εφαρμογών	Κοζάνη
ΤΕΙ	ΤΕΙ Δυτ. Μακεδονίας	495	Ηλεκτρολογίας	Κοζάνη
ΤΕΙ	ΤΕΙ Δυτ. Μακεδονίας	473	Μηχανολογίας	Κοζάνη
ΤΕΙ	ΤΕΙ Δυτ. Μακεδονίας	2018	Κέντρο Ξένων Γλωσσών και Φυσικής Αγωγής	Κοζάνη
ΤΕΙ	ΤΕΙ Δυτ. Μακεδονίας	2017	Γενικό Τμήμα Θετικών Επιστημών	Κοζάνη
ΤΕΙ	ΤΕΙ Δυτ. Μακεδονίας	571	Λογιστικής	Κοζάνη

Νομός: Νομός Φλώρινας

Τύπος	Ίδρυμα	Κωδ. Τμήμα Τμ.	Τμήμα	Πόλη
ΠΑΝ	Πανεπιστήμιο Δυτ. Μακεδονίας	341	Παιδαγωγικό Νηπιαγωγών	Φλώρινα
ΠΑΝ	Πανεπιστήμιο Δυτ. Μακεδονίας	184	Βαλκανικών Σπουδών	Φλώρινα
ΠΑΝ	Πανεπιστήμιο Δυτ. Μακεδονίας	334	Παιδαγωγικό Δημοτικής Εκπαίδευσης	Φλώρινα
ΤΕΙ	ΤΕΙ Δυτ. Μακεδονίας	726	Εμπορίας και Ποιοτικού Ελέγχου Αγροτικών Προϊόντων	Φλώρινα
ΤΕΙ	ΤΕΙ Δυτ. Μακεδονίας	537	Φυτικής Παραγωγής	Φλώρινα
ΤΕΙ	ΤΕΙ Δυτ. Μακεδονίας	542	Ζωϊκής Παραγωγής	Φλώρινα

Νομός: Νομός Καστοριάς

Τύπος	Ίδρυμα	Κωδ. Τμήμα Τμ.	Τμήμα	Πόλη
ΤΕΙ	ΤΕΙ Δυτ. Μακεδονίας	580	Διεθνούς Εμπορίου	Καστοριά
ΤΕΙ	ΤΕΙ Δυτ. Μακεδονίας	730	Δημοσίων Σχέσεων και Επικοινωνίας	Καστοριά
ΤΕΙ	ΤΕΙ Δυτ. Μακεδονίας	735	Πληροφορικής και Τεχνολογίας Η/Υ	Καστοριά

Νομός: Νομός Γρεβενών

Τύπος	Ίδρυμα	Κωδ. Τμήμα Τμ.	Τμήμα	Πόλη
ΤΕΙ	ΤΕΙ Δυτ. Μακεδονίας	530	Τμήμα Επιχειρησιακής Πληροφορικής	Γρεβενά
ΤΕΙ	ΤΕΙ Δυτ. Μακεδονίας	734	Εφαρμογών Πληροφορικής στη Διοίκηση και στην Οικονομία	Γρεβενά

ΤΕΙ ΤΕΙ Δυτ. Μακεδονίας

749 Διοίκησης Συστημάτων Εφοδιασμού

Γρεβενά

**Περιφέρεια
Θεσσαλίας**

Νομός: Νομός Λάρισας

Τύπος	Ίδρυμα	Κωδ. Τμήμα Τμ.	Πόλη
ΠΑΝ	Πανεπιστήμιο Θεσσαλίας	284 Βιοημερίας και Βιοτεχνολογίας	Λάρισα
ΠΑΝ	Πανεπιστήμιο Θεσσαλίας	300 Ιατρικής	Λάρισα
ΤΕΙ	ΤΕΙ Λάρισας	582 Διοίκησης και Διαχείρισης Έργων	Λάρισα
ΤΕΙ	ΤΕΙ Λάρισας	591 Διοίκησης Επιχειρήσεων	Λάρισα
ΤΕΙ	ΤΕΙ Λάρισας	609 Τουριστικών Επιχειρήσεων	Λάρισα
ΤΕΙ	ΤΕΙ Λάρισας	625 Ιατρικών Εργαστηρίων	Λάρισα
ΤΕΙ	ΤΕΙ Λάρισας	651 Νοσηλευτικής	Λάρισα
ΤΕΙ	ΤΕΙ Λάρισας	467 Μηχανολογίας	Λάρισα
ΤΕΙ	ΤΕΙ Λάρισας	565 Λογιστικής	Λάρισα
ΤΕΙ	ΤΕΙ Λάρισας	723 Τεχνολογίας Πληροφορικής και Τηλεπικοινωνιών	Λάρισα
ΤΕΙ	ΤΕΙ Λάρισας	541 Ζωϊκής Παραγωγής	Λάρισα
ΤΕΙ	ΤΕΙ Λάρισας	2004 Γενικό Τμήμα Θετικών Επιστημών	Λάρισα
ΤΕΙ	ΤΕΙ Λάρισας	489 Ηλεκτρολογίας	Λάρισα
ΤΕΙ	ΤΕΙ Λάρισας	451 Πολιτικών Έργων Υποδομής	Λάρισα
ΤΕΙ	ΤΕΙ Λάρισας	2005 Κέντρο Ξένων Γλωσσών & Φυσικής Αγωγής	Λάρισα
ΤΕΙ	ΤΕΙ Λάρισας	533 Φυτικής Παραγωγής	Λάρισα
ΤΕΙ	ΤΕΙ Λάρισας	545 Μηχανικής Βιοσυστημάτων	Λάρισα

Νομός: Νομός Μαγνησίας

Τύπος	Ίδρυμα	Κωδ. Τμήμα Τμ.	Πόλη
ΠΑΝ	Πανεπιστήμιο Θεσσαλίας	236 Αρχιτεκτόνων Μηχανικών	Βολος

ΠΑΝ	Πανεπιστήμιο Θεσσαλίας	360	Γεωπονίας Ιχθυολογίας και Υδάτινου Περιβάλλοντος	Βολος
ΠΑΝ	Πανεπιστήμιο Θεσσαλίας	350	Οικονομικών Επιστημών	Βολος
ΠΑΝ	Πανεπιστήμιο Θεσσαλίας	274	Γεωπονίας Φυτικής Παραγωγής και Αγροτικού Περιβάλλοντος	Βολος
ΠΑΝ	Πανεπιστήμιο Θεσσαλίας	228	Μηχανικών Χωροταξίας, Πολεοδομίας και Περιφερειακής Ανάπτυξης	Βολος
ΠΑΝ	Πανεπιστήμιο Θεσσαλίας	208	Πολιτικών Μηχανικών	Βολος
ΠΑΝ	Πανεπιστήμιο Θεσσαλίας	178	Παιδαγωγικό Ειδικής Αγωγής	Βολος
ΠΑΝ	Πανεπιστήμιο Θεσσαλίας	177	Ιστορίας, Αρχαιολογίας και Κοινωνικής Ανθρωπολογίας	Βολος
ΠΑΝ	Πανεπιστήμιο Θεσσαλίας	166	Παιδαγωγικό Προσχολικής Εκπαίδευσης	Βολος
ΠΑΝ	Πανεπιστήμιο Θεσσαλίας	164	Παιδαγωγικό Δημοτικής Εκπαίδευσης	Βολος
ΠΑΝ	Πανεπιστήμιο Θεσσαλίας	332	Μηχανολόγων Μηχανικών	Βολος
ΠΑΝ	Πανεπιστήμιο Θεσσαλίας	220	Μηχανικών Η/Υ Τηλεπικοινωνιών και Δικτύων	Βολος

Νομός: Νομός Τρικάλων

Τύπος	Ίδρυμα	Κωδ. Τμήμα	Πόλη	
ΠΑΝ	Πανεπιστήμιο Θεσσαλίας	405	Επιστήμης Φυσικής Αγωγής και Αθλητισμού	Τρίκαλα
ΤΕΙ	ΤΕΙ Λάρισας	456	Πολιτικών Δομικών Έργων	Τρίκαλα
ΤΕΙ	ΤΕΙ Λάρισας	738	Ανακαίνισης και Αποκατάστασης Κτιρίων	Τρίκαλα

Νομός: Νομός Καρδίτσας

Τύπος	Ίδρυμα	Κωδ. Τμήμα	Πόλη	
ΠΑΝ	Πανεπιστήμιο Θεσσαλίας	308	Κτηνιατρικής	Καρδίτσα
ΤΕΙ	ΤΕΙ Λάρισας	522	Σχεδιασμού και Τεχνολογίας Ξύλου και Επίπλου	Καρδίτσα
ΤΕΙ	ΤΕΙ Λάρισας	553	Δασοπονίας και Διαχείρισης Φυσικού Περιβάλλοντος	Καρδίτσα
ΤΕΙ	ΤΕΙ Λάρισας	739	Τεχνολογίας Τροφίμων	Καρδίτσα
ΤΕΙ	ΤΕΙ Λάρισας	747	Διατροφής και Διαιτολογίας	Καρδίτσα

**Περιφέρεια
Στερεάς Ελλάδας**

Νομός: Νομός Εύβοιας

Τύπος	Ίδρυμα	Κωδ. Τμήμα Τμ.	Πόλη
ΤΕΙ	ΤΕΙ Χαλκίδας	577 Λογιστικής	Χαλκίδα
ΤΕΙ	ΤΕΙ Χαλκίδας	597 Διοίκησης Επιχειρήσεων	Χαλκίδα
ΤΕΙ	ΤΕΙ Χαλκίδας	737 Τεχνολογίας Αεροσκαφών	Χαλκίδα
ΤΕΙ	ΤΕΙ Χαλκίδας	499 Ηλεκτρολογίας	Χαλκίδα
ΤΕΙ	ΤΕΙ Χαλκίδας	2014 Γενικό Τμήμα Θετικών Επιστημών	Χαλκίδα
ΤΕΙ	ΤΕΙ Χαλκίδας	479 Μηχανολογίας	Χαλκίδα
ΤΕΙ	ΤΕΙ Χαλκίδας	722 Αυτοματισμού	Χαλκίδα

Νομός: Νομός Φθιώτιδας

Τύπος	Ίδρυμα	Κωδ. Τμήμα Τμ.	Πόλη
ΠΑΝ	Πανεπιστήμιο Στ. Ελλάδας	369 Πληροφορικής με εφαρμογές στη Βιοϊατρική	Λαμία
ΤΕΙ	ΤΕΙ Λαμίας	705 Ηλεκτρονικής	Λαμία
ΤΕΙ	ΤΕΙ Λαμίας	2000 Ξένων Γλωσσών & Φυσικής Αγωγής	Λαμία
ΤΕΙ	ΤΕΙ Λαμίας	498 Ηλεκτρολογίας	Λαμία
ΤΕΙ	ΤΕΙ Λαμίας	506 Πληροφορικής και Τεχνολογίας Η/Υ	Λαμία
ΤΕΙ	ΤΕΙ Λαμίας	652 Νοσηλευτικής	Λαμία
ΤΕΙ	ΤΕΙ Λαμίας	659 Φυσικοθεραπείας	Λαμία

Νομός: Νομός Βοιωτίας

Τύπος	Ίδρυμα	Κωδ. Τμήμα Τμ.	Πόλη
ΠΑΝ	Πανεπιστήμιο Στ. Ελλάδας	191 Περιφερειακής Οικονομικής Ανάπτυξης	Λιβαδειά
ΤΕΙ	ΤΕΙ Χαλκίδας	740 Διοίκησης Συστημάτων Εφοδιασμού	Λιβαδειά

Νομός: Νομός Φωκίδας

Τύπος	Ίδρυμα	Κωδ. Τμήμα Τμ.	Πόλη
ΤΕΙ	ΤΕΙ Λαμίας	608	Άμφισσα
ΤΕΙ	ΤΕΙ Λαμίας	745 Εμπορίας & Διαφήμισης	Άμφισσα

Νομός: Νομός Ευρυτανίας

Τύπος	Ίδρυμα	Κωδ. Τμήμα Τμ.	Πόλη
ΤΕΙ	ΤΕΙ Λαμίας	551 Δασοπονίας και Διαχείρισης Φυσικού Περιβάλλοντος	Καρπενήσι

Περιφέρεια**Ηπείρου****Νομός: Νομός Ιωαννίνων**

Τύπος	Ίδρυμα	Κωδ. Τμήμα Τμ.	Πόλη
ΠΑΝ	Πανεπιστήμιο Ιωαννίνων	269 Χημείας	Ιωάννινα
ΠΑΝ	Πανεπιστήμιο Ιωαννίνων	345 Οικονομικών Επιστημών	Ιωάννινα
ΠΑΝ	Πανεπιστήμιο Ιωαννίνων	340 Πληροφορικής	Ιωάννινα
ΠΑΝ	Πανεπιστήμιο Ιωαννίνων	113 Φιλολογίας	Ιωάννινα
ΠΑΝ	Πανεπιστήμιο Ιωαννίνων	301 Ιατρική Σχολή	Ιωάννινα
ΠΑΝ	Πανεπιστήμιο Ιωαννίνων	280 Βιολογικών Εφαρμογών και Τεχνολογιών	Ιωάννινα
ΠΑΝ	Πανεπιστήμιο Ιωαννίνων	272 Επιστήμης Τεχνολογίας Υλικών (Μηχανικών Επιστήμης Υλικών)	Ιωάννινα
ΠΑΝ	Πανεπιστήμιο Ιωαννίνων	259 Φυσικής	Ιωάννινα
ΠΑΝ	Πανεπιστήμιο Ιωαννίνων	249 Μαθηματικών	Ιωάννινα
ΠΑΝ	Πανεπιστήμιο Ιωαννίνων	185 Πλαστικών Τεχνών & Επιστημών της Τέχνης	Ιωάννινα
ΠΑΝ	Πανεπιστήμιο Ιωαννίνων	156 Παιδαγωγικό Νηπιαγωγών	Ιωάννινα

ΠΑΝ	Πανεπιστήμιο Ιωαννίνων	130	Παιδαγωγικό Δημοτικής Εκπαίδευσης	Ιωάννινα
ΠΑΝ	Πανεπιστήμιο Ιωαννίνων	114	Ιστορίας και Αρχαιολογίας	Ιωάννινα
ΠΑΝ	Πανεπιστήμιο Ιωαννίνων	122	Φιλοσοφίας Παιδαγωγικής και Ψυχολογίας	Ιωάννινα
ΤΕΙ	ΤΕΙ Ηπείρου	620	Λογοθεραπείας	Ιωάννινα
ΤΕΙ	ΤΕΙ Ηπείρου	654	Νοσηλευτικής	Ιωάννινα
ΤΕΙ	ΤΕΙ Ηπείρου	692	Βρεφονηπιοκομίας	Ιωάννινα

Νομός: Νομός Άρτας

Τύπος	Ίδρυμα	Κωδ. Τμήμα	Πόλη
ΤΕΙ	ΤΕΙ Ηπείρου	540 Ζωϊκής Παραγωγής	Άρτα
ΤΕΙ	ΤΕΙ Ηπείρου	710 Τεχνολογίας Πληροφορικής και Τηλεπικοινωνιών (μετονομασία Τηλεπληροφορικής και Διοίκησης)	Άρτα
ΤΕΙ	ΤΕΙ Ηπείρου	696 Λαϊκής και Παραδοσιακής Μουσικής	Άρτα
ΤΕΙ	ΤΕΙ Ηπείρου	538 Φυτικής Παραγωγής	Άρτα
ΤΕΙ	ΤΕΙ Ηπείρου	556 Ανθοκομίας και Αρχιτεκτονικής Τοπίου	Άρτα

Νομός: Νομός Πρέβεζας

Τύπος	Ίδρυμα	Κωδ. Τμήμα	Πόλη
ΤΕΙ	ΤΕΙ Ηπείρου	578 Λογιστικής	Πρέβεζα
ΤΕΙ	ΤΕΙ Ηπείρου	732 Χρηματοοικονομικής και Ελεγκτικής	Πρέβεζα

Νομός: Νομός Θεσπρωτίας

Τύπος	Ίδρυμα	Κωδ. Τμήμα	Πόλη
ΤΕΙ	ΤΕΙ Ηπείρου	610 Τουριστικών Επιχειρήσεων	Ηγουμενίτσα
ΤΕΙ	ΤΕΙ Ηπείρου	548 Ιχθυοκομία, Αλιείας	Ηγουμενίτσα
ΤΕΙ	ΤΕΙ Ηπείρου	602 Εφαρμογών Ξένων Γλωσσών στη Διοίκηση και στο Εμπόριο	Ηγουμενίτσα

Περιφέρεια

Ιονίων Νήσων

Νομός: Νομός Κέρκυρας

Τύπος	Ίδρυμα	Κωδ. Τμήμα Τμ.	Πόλη
ΠΑΝ	Ιόνιο Πανεπιστήμιο	407 Μουσικών Σπουδών	Κέρκυρα
ΠΑΝ	Ιόνιο Πανεπιστήμιο	385 Ξένων Γλωσσών, Μετάφρασης και Διερμηνείας	Κέρκυρα
ΠΑΝ	Ιόνιο Πανεπιστήμιο	367 Τεχνών Ήχου και Εικόνας	Κέρκυρα
ΠΑΝ	Ιόνιο Πανεπιστήμιο	366 Πληροφορικής	Κέρκυρα
ΠΑΝ	Ιόνιο Πανεπιστήμιο	145 Ιστορίας	Κέρκυρα
ΠΑΝ	Ιόνιο Πανεπιστήμιο	342 Αρχειονομίας και Βιβλιοθηκονομίας	Κέρκυρα

Νομός: Νομός Κεφαλληνίας

Τύπος	Ίδρυμα	Κωδ. Τμήμα Τμ.	Πόλη
ΤΕΙ	ΤΕΙ Ιονίων Νήσων	741 Δημοσίων Σχέσεων και Επικοινωνίας	Αργοστόλι
ΤΕΙ	ΤΕΙ Ιονίων Νήσων	590 Διοίκησης Επιχειρήσεων	Ληξούρι
ΤΕΙ	ΤΕΙ Ιονίων Νήσων	546 Τεχνολογίας Βιολογικής Γεωργίας & Τροφίμων	Αργοστόλι
ΤΕΙ	ΤΕΙ Ιονίων Νήσων	606	Αργοστόλι
ΤΕΙ	ΤΕΙ Ιονίων Νήσων	697 Τεχνολογίας Ήχου και Μουσικών Οργάνων	Ληξούρι

Νομός: Νομός Ζακύνθου

Τύπος	Ίδρυμα	Κωδ. Τμήμα Τμ.	Πόλη
ΤΕΙ	ΤΕΙ Ιονίων Νήσων	698 Τεχνολογίας Περιβάλλοντος και Οικολογίας	Ζάκυνθος
ΤΕΙ	ΤΕΙ Ιονίων Νήσων	748 Προστασία και συντήρηση Πολιτιστικής Κληρονομιάς	Ζάκυνθος

Νομός: Νομός Λευκάδας

Τύπος	Ίδρυμα	Κωδ. Τμήμα Τμ.	Πόλη
ΤΕΙ	ΤΕΙ Ιονίων Νήσων	508 Τεχνολογίας Πληροφορικής και Τηλεπικοινωνιών	Λευκάδα

**Περιφέρεια
Δυτικής Ελλάδας**
Νομός: Νομός Αχαΐας

Τύπος	Ίδρυμα	Κωδ. Τμήμα Τμ.	Πόλη
ΠΑΝ	Πανεπιστήμιο Πατρών	319 Οικονομικών Επιστημών	Πάτρα
ΠΑΝ	Πανεπιστήμιο Πατρών	247 Μαθηματικών	Πάτρα
ΠΑΝ	Πανεπιστήμιο Πατρών	257 Φυσικής	Πάτρα
ΠΑΝ	Πανεπιστήμιο Πατρών	267 Χημείας	Πάτρα
ΠΑΝ	Πανεπιστήμιο Πατρών	281 Βιολογίας	Πάτρα
ΠΑΝ	Πανεπιστήμιο Πατρών	287 Γεωλογίας	Πάτρα
ΠΑΝ	Πανεπιστήμιο Πατρών	288 Επιστήμης των Υλικών	Πάτρα
ΠΑΝ	Πανεπιστήμιο Πατρών	293 Φαρμακευτικής	Πάτρα
ΠΑΝ	Πανεπιστήμιο Πατρών	299 Ιατρική Σχολή	Πάτρα
ΠΑΝ	Πανεπιστήμιο Πατρών	352 Διοίκησης Επιχειρήσεων	Πάτρα
ΠΑΝ	Πανεπιστήμιο Πατρών	2007 Γενικό Τμήμα	Πάτρα
ΠΑΝ	Πανεπιστήμιο Πατρών	239 Χημικών Μηχανικών	Πάτρα
ΠΑΝ	Πανεπιστήμιο Πατρών	102 Φιλοσοφίας	Πάτρα
ΠΑΝ	Πανεπιστήμιο Πατρών	232 Αρχιτεκτόνων Μηχανικών	Πάτρα
ΠΑΝ	Πανεπιστήμιο Πατρών	136 Επιστημών της Εκπαίδευσης και της Αγωγής στην Προσχολική Ηλικία	Πάτρα
ΠΑΝ	Πανεπιστήμιο Πατρών	141 Παιδαγωγικό Δημοτικής Εκπαίδευσης	Πάτρα
ΠΑΝ	Πανεπιστήμιο Πατρών	169 Θεατρικών Σπουδών	Πάτρα
ΠΑΝ	Πανεπιστήμιο Πατρών	175 Φιλολογίας	Πάτρα
ΠΑΝ	Πανεπιστήμιο Πατρών	205 Πολιτικών Μηχανικών	Πάτρα
ΠΑΝ	Πανεπιστήμιο Πατρών	213 Μηχανολόγων & Αεροναυπηγών Μηχανικών	Πάτρα

ΠΑΝ	Πανεπιστήμιο Πατρών	215	Μηχανικών Ηλεκτρονικών Υπολογιστών και Πληροφορικής	Πάτρα
ΠΑΝ	Πανεπιστήμιο Πατρών	221	Ηλεκτρολόγων Μηχανικών και Τεχνολογίας Υπολογιστών	Πάτρα
ΠΑΝ	Πανεπιστήμιο Πατρών	1008		Πάτρα
ΤΕΙ	ΤΕΙ Κρήτης	552	Βιολογικών Θερμοκηπιακών Καλλιέργειών και Ανθοκομίας	Πάτρα
ΤΕΙ	ΤΕΙ Πάτρας	616	Φυσικοθεραπείας	Πάτρα
ΤΕΙ	ΤΕΙ Πάτρας	742	Οπτικής και Οπτομετρίας	Πάτρα
ΤΕΙ	ΤΕΙ Πάτρας	728	Επιχειρηματικού Σχεδιασμού και Πληροφοριακών Συστημάτων	Πάτρα
ΤΕΙ	ΤΕΙ Πάτρας	649	Νοσηλευτικής	Πάτρα
ΤΕΙ	ΤΕΙ Πάτρας	641	Κοινωνικής Εργασίας	Πάτρα
ΤΕΙ	ΤΕΙ Πάτρας	618	Λογοθεραπείας	Πάτρα
ΤΕΙ	ΤΕΙ Πάτρας	607	Τουριστικών Επιχειρήσεων	Πάτρα
ΤΕΙ	ΤΕΙ Πάτρας	563	Λογιστικής	Πάτρα
ΤΕΙ	ΤΕΙ Πάτρας	523	Ανακαίνισης και Αποκατάστασης Κτιρίων	Πάτρα
ΤΕΙ	ΤΕΙ Πάτρας	487	Ηλεκτρολογίας	Πάτρα
ΤΕΙ	ΤΕΙ Πάτρας	465	Μηχανολογίας	Πάτρα
ΤΕΙ	ΤΕΙ Πάτρας	449	Πολιτικών Έργων Υποδομής	Πάτρα
ΤΕΙ	ΤΕΙ Πάτρας	589	Διοίκησης Επιχειρήσεων	Πάτρα

Νομός: Νομός Αιτωλοακαρνανίας

Τύπος	Ίδρυμα	Κωδ. Τμήμ.	Τμήμα	Πόλη
ΠΑΝ	Πανεπιστήμιο Δυτικής Ελλάδας	271	Διαχείρισης Περιβάλλοντος και Φυσικών Πόρων	Αγρίνιο
ΠΑΝ	Πανεπιστήμιο Δυτικής Ελλάδας	346	Διοίκησης Επιχειρήσεων Αγροτικών Προϊόντων και Τροφίμων	Αγρίνιο
ΠΑΝ	Πανεπιστήμιο Δυτικής Ελλάδας	368	Διαχείρισης Πολιτισμικού Περιβάλλοντος και Νέων Τεχνολογιών	Αγρίνιο
ΤΕΙ	ΤΕΙ Μεσολογγίου	729	Εφαρμογών Πληροφορικής στη Διοίκηση και στην Οικονομία	Αγρίνιο

ΤΕΙ	ΤΕΙ Μεσολογγίου	557	Θερμοκηπιακών Καλλιέργειών και Ανθοκομίας	Αγρίνιο
ΤΕΙ	ΤΕΙ Μεσολογγίου	753	Αυτοματισμού	Αγρίνιο
ΤΕΙ	ΤΕΙ Μεσολογγίου	736	Τηλεπικοινωνιακών Συστημάτων και Δικτύων	Αγρίνιο
ΤΕΙ	ΤΕΙ Μεσολογγίου	579	Λογιστικής	Αγρίνιο
ΤΕΙ	ΤΕΙ Μεσολογγίου	544	Μηχανολογίας και Υδάτινων Πόρων	Αγρίνιο
ΤΕΙ	ΤΕΙ Μεσολογγίου	555	Υδατοκαλλιέργειών και Αλιευτικής Διαχείρισης	Αγρίνιο
ΤΕΙ	ΤΕΙ Μεσολογγίου	598	Διοίκησης Κοινωνικών-Συνεταιριστικών Επιχ/σεων και Οργανώσεων	Αγρίνιο

Νομός: Νομός Ηλείας

Τύπος	Ίδρυμα	Κωδ. Τμήμα	Τμήμα	Πόλη
ΤΕΙ	ΤΕΙ Πάτρας	524	Πληροφορικής και Μέσων Μαζικής Ενημέρωσης	Πύργος
ΤΕΙ	ΤΕΙ Πάτρας	525	Εφαρμογών Πληροφορικής στη Διοίκηση και στην Οικονομία	Πύργος
ΤΕΙ	ΤΕΙ Πάτρας	743	Μουσειολογίας, Μουσειογραφείας και Σχεδιασμού Εκθέσεων	Πύργος
ΤΕΙ	ΤΕΙ Πάτρας	746	Εμπορίας και Διαφήμισης	Πύργος

Περιφέρεια Πελοποννήσου

Νομός: Νομός Μεσσηνίας

Τύπος	Ίδρυμα	Κωδ. Τμήμα	Τμήμα	Πόλη
ΠΑΝ	Πανεπιστήμιο Πελ/σου	104	Ιστορίας, Αρχαιολογίας και Διαχείρισης Πολιτισμικών Αγαθών	Καλαμάτα
ΠΑΝ	Πανεπιστήμιο Πελ/σου	189	Φιλολογίας	Καλαμάτα
ΤΕΙ	ΤΕΙ Καλαμάτας	594	Διοίκηση Μονάδων Υγείας και Πρόνοιας	Καλαμάτα
ΤΕΙ	ΤΕΙ Καλαμάτας	663	Λογοθεραπείας	Καλαμάτα
ΤΕΙ	ΤΕΙ Καλαμάτας	584	Τοπικής Αυτοδιοίκησης	Καλαμάτα

ΤΕΙ	ΤΕΙ Καλαμάτας	731	Χρηματοοικονομικής και Ελεγκτικής	Καλαμάτα
ΤΕΙ	ΤΕΙ Καλαμάτας	536	Φυτικής Παραγωγής	Καλαμάτα
ΤΕΙ	ΤΕΙ Καλαμάτας	515	Τεχνολογίας Τροφίμων	Καλαμάτα
ΤΕΙ	ΤΕΙ Καλαμάτας	554	Βιολογικών Θερμοκηπιακών Καλλιεργειών και Ανθοκομίας	Καλαμάτα

Νομός: Νομός Κορινθίας

Τύπος	Ίδρυμα	Κωδ. Τμήμα Τμ.	Κωδ. Τμήμα Τμ.	Πόλη
ΠΑΝ	Πανεπιστήμιο Πελ/σου	187	Κοινωνικής και Εκπαιδευτικής Πολιτικής	Κόρινθος
ΠΑΝ	Πανεπιστήμιο Πελ/σου	411	Πολιτικής Επιστήμης και Διεθνών Σχέσεων	Κόρινθος

Νομός: Νομός Αργολίδας

Τύπος	Ίδρυμα	Κωδ. Τμήμα Τμ.	Κωδ. Τμήμα Τμ.	Πόλη
ΠΑΝ	Πανεπιστήμιο Πελ/σου	362	Θεατρικών Σπουδών	Ναύπλιο

Νομός: Νομός Αρκαδίας

Τύπος	Ίδρυμα	Κωδ. Τμήμα Τμ.	Κωδ. Τμήμα Τμ.	Πόλη
ΠΑΝ	Πανεπιστήμιο Πελ/σου	358	Επιστήμης και Τεχνολογίας Υπολογιστών	Τρίπολη
ΠΑΝ	Πανεπιστήμιο Πελ/σου	359	Επιστήμης και Τεχνολογίας Τηλεπικοινωνιών	Τρίπολη
ΠΑΝ	Πανεπιστήμιο Πελ/σου	361	Οικονομικών Επιστημών	Τρίπολη

Νομός: Νομός Λακωνίας

Τύπος	Ίδρυμα	Κωδ. Τμήμα Τμ.	Κωδ. Τμήμα Τμ.	Πόλη
ΠΑΝ	Πανεπιστήμιο Πελ/σου	190	Νοσηλευτικής	Σπάρτη
ΠΑΝ	Πανεπιστήμιο Πελ/σου	400	Οργάνωσης και Διαχείρισης Αθλητισμού	Σπάρτη
ΤΕΙ	ΤΕΙ Καλαμάτας	529	Τεχνολογίας Πληροφορικής και Τηλεπικοινωνιών	Σπάρτη

**Περιφέρεια
Βορείου Αιγαίου**

Νομός: Νομός Λέσβου

Τύπος	Ίδρυμα	Κωδ. Τμήμα Τμ.	Πόλη
ΠΑΝ	Πανεπιστήμιο Αιγαίου	348 Κοινωνιολογίας	Μυτιλήνη
ΠΑΝ	Πανεπιστήμιο Αιγαίου	167 Κοινωνικής Ανθρωπολογίας και Ιστορίας	Μυτιλήνη
ΠΑΝ	Πανεπιστήμιο Αιγαίου	354 Πολιτισμικής Τεχνολογίας και Επικοινωνίας	Μυτιλήνη
ΠΑΝ	Πανεπιστήμιο Αιγαίου	372 Επιστήμης Τροφίμων και Διατροφής	Μυτιλήνη
ΠΑΝ	Πανεπιστήμιο Αιγαίου	310 Γεωγραφίας	Μυτιλήνη
ΠΑΝ	Πανεπιστήμιο Αιγαίου	250 Επιστημών της Θάλασσας	Μυτιλήνη
ΠΑΝ	Πανεπιστήμιο Αιγαίου	276 Περιβάλλοντος	Μυτιλήνη

Νομός: Νομός Χίου

Τύπος	Ίδρυμα	Κωδ. Τμήμα Τμ.	Πόλη
ΠΑΝ	Πανεπιστήμιο Αιγαίου	180 Ναυτιλίας και Επιχειρηματικών Υπηρεσιών	Χίος
ΠΑΝ	Πανεπιστήμιο Αιγαίου	222 Μηχανικών Οικονομίας και Διοίκησης	Χίος
ΠΑΝ	Πανεπιστήμιο Αιγαίου	320 Διοίκησης Επιχειρήσεων	Χίος

Νομός: Νομός Σάμου

Τύπος	Ίδρυμα	Κωδ. Τμήμα Τμ.	Πόλη
ΠΑΝ	Πανεπιστήμιο Αιγαίου	218 Στατιστικής και Αναλογιστικών και Χρηματοοικονομικών Μαθηματικών	Καρλόβασι
ΠΑΝ	Πανεπιστήμιο Αιγαίου	252 Μαθηματικών	Καρλόβασι
ΠΑΝ	Πανεπιστήμιο Αιγαίου	344 Μηχανικών Πληροφοριακών και Επικοινωνιακών Συστημάτων	Καρλόβασι

Περιφέρεια

Κρήτης

Νομός: Νομός Ηρακλείου

Τύπος	Ίδρυμα	Κωδ. Τμήμ.	Τμήμα	Πόλη
ΠΑΝ	Πανεπιστήμιο Κρήτης	304	Ιατρικής	Ηράκλειο
ΠΑΝ	Πανεπιστήμιο Κρήτης	282	Βιολογίας	Ηράκλειο
ΠΑΝ	Πανεπιστήμιο Κρήτης	270	Χημείας	Ηράκλειο
ΠΑΝ	Πανεπιστήμιο Κρήτης	261	Φυσικής	Ηράκλειο
ΠΑΝ	Πανεπιστήμιο Κρήτης	251	Μαθηματικών	Ηράκλειο
ΠΑΝ	Πανεπιστήμιο Κρήτης	248	Εφαρμοσμένων Μαθηματικών	Ηράκλειο
ΠΑΝ	Πανεπιστήμιο Κρήτης	200	Επιστήμης και Τεχνολογίας Υλικών	Ηράκλειο
ΠΑΝ	Πανεπιστήμιο Κρήτης	216	Επιστήμης Υπολογιστών	Ηράκλειο
ΤΕΙ	ΤΕΙ Κρήτης	567	Λογιστικής	Ηράκλειο
ΤΕΙ	ΤΕΙ Κρήτης	653	Νοσηλευτικής	Ηράκλειο
ΤΕΙ	ΤΕΙ Κρήτης	725	Εφαρμοσμένης Πληροφορικής και Πολυμέσων	Ηράκλειο
ΤΕΙ	ΤΕΙ Κρήτης	643	Κοινωνικής Εργασίας	Ηράκλειο
ΤΕΙ	ΤΕΙ Κρήτης	611	Τουριστικών Επιχειρήσεων	Ηράκλειο
ΤΕΙ	ΤΕΙ Κρήτης	593	Διοίκησης Επιχειρήσεων	Ηράκλειο
ΤΕΙ	ΤΕΙ Κρήτης	491	Ηλεκτρολογίας	Ηράκλειο
ΤΕΙ	ΤΕΙ Κρήτης	469	Μηχανολογίας	Ηράκλειο
ΤΕΙ	ΤΕΙ Κρήτης	453	Πολιτικών Δομικών Έργων	Ηράκλειο
ΤΕΙ	ΤΕΙ Κρήτης	2020	Κέντρο Ξένων Γλωσσών & Φυσικής Αγωγής	Ηράκλειο
ΤΕΙ	ΤΕΙ Κρήτης	2019	Γενικό Τμήμα	Ηράκλειο
ΤΕΙ	ΤΕΙ Κρήτης	535	Φυτικής Παραγωγής	Ηράκλειο

Νομός: Νομός Χανίων

Τύπος	Ίδρυμα	Κωδ. Τμήμ.	Τμήμα	Πόλη
ΠΑΝ	Πολυτεχνείο Κρήτης	230	Μηχανικών Παραγωγής και Διοίκησης	Χανιά

ΠΑΝ	Πολυτεχνείο Κρήτης	370	Αρχιτεκτόνων Μηχανικών	Χανιά
ΠΑΝ	Πολυτεχνείο Κρήτης	1024	Γενικό Τμήμα	Χανιά
ΠΑΝ	Πολυτεχνείο Κρήτης	242	Μηχανικών Ορυκτών Πόρων	Χανιά
ΠΑΝ	Πολυτεχνείο Κρήτης	214	Μηχανικών Περιβάλλοντος	Χανιά
ΠΑΝ	Πολυτεχνείο Κρήτης	331	Ηλεκτρονικών Μηχανικών και Μηχανικών Υπολογιστών	Χανιά
ΤΕΙ	ΤΕΙ Κρήτης	532	Φυσικών Πόρων και Περιβάλλοντος	Χανιά
ΤΕΙ	ΤΕΙ Κρήτης	709	Ηλεκτρονικής	Χανιά

Νομός: Νομός Ρεθύμνου

Τύπος	Ίδρυμα	Κωδ. Τμήμα Τμ.	Πόλη
ΠΑΝ	Πανεπιστήμιο Κρήτης	132	Ρέθυμνο
ΠΑΝ	Πανεπιστήμιο Κρήτης	321	Ρέθυμνο
ΠΑΝ	Πανεπιστήμιο Κρήτης	158	Ρέθυμνο
ΠΑΝ	Πανεπιστήμιο Κρήτης	351	Ρέθυμνο
ΠΑΝ	Πανεπιστήμιο Κρήτης	151	Ρέθυμνο
ΠΑΝ	Πανεπιστήμιο Κρήτης	138	Ρέθυμνο
ΠΑΝ	Πανεπιστήμιο Κρήτης	116	Ρέθυμνο
ΠΑΝ	Πανεπιστήμιο Κρήτης	115	Ρέθυμνο
ΠΑΝ	Πανεπιστήμιο Κρήτης	149	Ρέθυμνο
ΤΕΙ	ΤΕΙ Κρήτης	644	Ρέθυμνο

Νομός: Νομός Λασιθίου

Τύπος	Ίδρυμα	Κωδ. Τμήμα Τμ.	Πόλη
ΤΕΙ		614	Αγ. Νικόλαος
ΤΕΙ	ΤΕΙ Κρήτης	526	Αγ. Νικόλαος
ΤΕΙ	ΤΕΙ Κρήτης	527	Αγ. Νικόλαος
ΤΕΙ	ΤΕΙ Κρήτης	628	Αγ. Νικόλαος

ΤΕΙ ΤΕΙ Κρήτης

751 Επιχειρηματικού Σχεδιασμού και Πληροφοριακών Συστημάτων

Αγ. Νικόλαος

**Περιφέρεια
Νοτίου Αιγαίου**

Νομός: Νομός Δωδεκανήσου

Τύπος	Ίδρυμα	Κωδ. Τμήμα	Πόλη
ΠΑΝ	Πανεπιστήμιο Αιγαίου	143 Παιδαγωγικό Δημοτικής Εκπαίδευσης	Ρόδος
ΠΑΝ	Πανεπιστήμιο Αιγαίου	162 Επιστημών Προσχολικής Αγωγής και Εκπαιδευτικού Σχεδιασμού	Ρόδος
ΠΑΝ	Πανεπιστήμιο Αιγαίου	181 Μεσογειακών Σπουδών	Ρόδος
ΤΕΙ		613	Ρόδος

Νομός: Νομός Κυκλάδων

Τύπος	Ίδρυμα	Κωδ. Τμήμα	Πόλη
ΠΑΝ	Πανεπιστήμιο Αιγαίου	238 Μηχανικών Σχεδίασης Προϊόντων και Συστημάτων	Σύρος

6.3.Ζητούμενα Ποσοτικά και Ποιοτικά Στοιχεία Φοιτητών

Σύμφωνα με τις απαιτήσεις της Πολιτικής Ηγεσίας του ΥΠΔΜΘ και ειδικότερα της Ειδικής Γραμματείας Ανώτατης Εκπαίδευσης τα στοιχεία ζητούνται κάθε έτος στο τέλος Οκτωβρίου. Σε κάθε ίδρυμα υποστέλλεται μόνο το αρχείο που το αφορά.

ΚΩΔ	ΤΜΗΜΑ	ΑΡΙΘΜΟΣ ΕΝΕΡΓΩΝ ΦΟΙΤΗΤΩΝ*	ΑΡΙΘΜΟΣ ΤΑΚΤΙΚΩΝ ΦΟΙΤΗΤΩΝ*	ΑΡΙΘΜΟΣ ΗΜΙΕΝΕΡΓΩΝ ΦΟΙΤΗΤΩΝ*	ΑΡΙΘΜΟΣ ΜΗ ΕΝΕΡΓΩΝ ΦΟΙΤΗΤΩΝ*	ΑΡΙΘΜΟΣ ΕΓΓΕΓΡΑΜΜΕΝΩΝ ΦΟΙΤΗΤΩΝ	ΑΡΙΘΜΟΣ ΜΕΤΑΠΤΥΧΙΑΚΩΝ ΦΟΙΤΗΤΩΝ	ΑΡΙΘΜΟΣ ΥΠΟΨΗΦΙΩΝ ΔΙΔΑΚΤΟΡΩΝ	ΑΡΙΘΜΟΣ ΠΤΥΧΙΟΥΧΩΝ ΑΚΑΔ. ΕΤΟΥΣ 2008-2009 ΕΤΗ ΣΠΟΥΔΩΝ = v	ΑΡΙΘΜΟΣ ΠΤΥΧΙΟΥΧΩΝ ΑΚΑΔ. ΕΤΟΥΣ 2008-2009 ΕΤΗ ΣΠΟΥΔΩΝ >v ΚΑΙ <=v+2	ΑΡΙΘΜΟΣ ΠΤΥΧΙΟΥΧΩΝ ΑΚΑΔ. ΕΤΟΥΣ 2008-2009 ΕΤΗ ΣΠΟΥΔΩΝ > v+2	ΑΡΙΘΜΟΣ ΔΙΠΛΩΜΑΤΟΥΧΩΝ ΜΕΤΑΠΤΥΧΙΑΚΩΝ ΑΚΑΔ. ΕΤΟΥΣ 2008-2009	ΑΡΙΘΜΟΣ ΔΙΠΛΩΜΑΤΟΥΧΩΝ ΔΙΔΑΚΤΟΡΩΝ ΑΚΑΔ. ΕΤΟΥΣ 2008-2009
		1	2	3	4	5	6	7	8	9	10	11	12
128	Παιδαγωγικό Δημοτικής Εκπαίδευσης												
154	Εκπαίδευσης και Αγωγής στην Προσχολική Ηλικία												
148	Επικοινωνίας & ΜΜΕ												
173	Μεθοδολογίας Ιστορίας και Θεωρίας της Επιστήμης												
	ΣΥΝΟΛΟ												

Στην κατηγορία "**ΕΝΕΡΓΟΙ ΦΟΙΤΗΤΕΣ**" θα περιληφθούν όλοι οι εγγεγραμμένοι φοιτητές η διάρκεια φοίτησης των οποίων δεν έχει υπερβεί τον ελάχιστο χρόνο φοίτησης (v) προσαυξημένο κατά 2 έτη για κάθε Τμήμα.
Στην κατηγορία "**ΤΑΚΤΙΚΟΙ ΦΟΙΤΗΤΕΣ**" θα περιληφθούν εκείνοι οι φοιτητές της στήλης 1 των οποίων η διάρκεια φοίτησης δεν έχει υπερβεί τον προβλεπόμενο ελάχιστο (v) χρόνο φοίτησης του κάθε Τμήματος.
Στις στήλες 3 και 4 θα περιληφθούν όλοι οι λοιποί εγγεγραμμένοι σε κάθε Τμήμα φοιτητές [δηλαδή αυτοί που η διάρκεια φοίτησής τους έχει υπερβεί τον προβλεπόμενο ελάχιστο χρόνο φοίτησης προσαυξημένο κατά 2 έτη (v+2)].
Ειδικότερα στη στήλη 3 "**ΗΜΙΕΝΕΡΓΟΙ ΦΟΙΤΗΤΕΣ**" θα περιληφθούν όσοι από αυτούς είχαν συμμετοχή σε εξεταστική περίοδο κατά την διάρκεια των τριών(3) τελευταίων ακαδ. ετών.
Όλοι οι υπόλοιποι στη στήλη 4 "**ΜΗ ΕΝΕΡΓΟΙ ΦΟΙΤΗΤΕΣ**".
Στην κατηγορία "**ΕΓΓΕΓΡΑΜΜΕΝΟΙ ΦΟΙΤΗΤΕΣ**" θα περιληφθούν όλοι οι εγγεγραμμένοι το ακαδ. έτος φοιτητές κατά Τμήμα, δηλ. το άθροισμα των στηλών 1-4.

ΕΘΝΙΚΟ ΜΕΤΣΟΒΙΟ ΠΟΛΥΤΕΧΝΕΙΟ
ΣΤΑΤΙΣΤΙΚΑ ΣΤΟΙΧΕΙΑ ΑΚΑΔ. ΕΤΟΥΣ 2009-2010

ΚΩΔ	ΤΜΗΜΑ	ΑΡΙΘΜΟΣ ΕΝΕΡΓΩΝ ΦΟΙΤΗΤΩΝ*	ΑΡΙΘΜΟΣ ΤΑΚΤΙΚΩΝ ΦΟΙΤΗΤΩΝ*	ΑΡΙΘΜΟΣ ΗΜΙΕΝΕΡΓΩΝ ΦΟΙΤΗΤΩΝ*	ΑΡΙΘΜΟΣ ΜΗ ΕΝΕΡΓΩΝ ΦΟΙΤΗΤΩΝ*	ΑΡΙΘΜΟΣ ΕΓΓΕΓΡΑΜΜΕΝΩΝ ΦΟΙΤΗΤΩΝ	ΑΡΙΘΜΟΣ ΜΕΤΑΠΤΥΧΙΑΚΩΝ ΦΟΙΤΗΤΩΝ	ΑΡΙΘΜΟΣ ΥΠΟΨΗΦΙΩΝ ΔΙΔΑΚΤΟΡΩΝ	ΑΡΙΘΜΟΣ ΠΤΥΧΙΟΥΧΩΝ ΑΚΑΔ. ΕΤΟΥΣ 2008-2009 ΕΤΗ ΣΠΟΥΔΩΝ = v	ΑΡΙΘΜΟΣ ΠΤΥΧΙΟΥΧΩΝ ΑΚΑΔ. ΕΤΟΥΣ 2008-2009 ΕΤΗ ΣΠΟΥΔΩΝ >v ΚΑΙ <=v+2	ΑΡΙΘΜΟΣ ΠΤΥΧΙΟΥΧΩΝ ΑΚΑΔ. ΕΤΟΥΣ 2008-2009 ΕΤΗ ΣΠΟΥΔΩΝ > v+2	ΑΡΙΘΜΟΣ ΔΙΠΛΩΜΑΤΟΥΧΩΝ Ν ΜΕΤΑΠΤΥΧΙΑΚΩΝ ΑΚΑΔ. ΕΤΟΥΣ 2008-2009	ΑΡΙΘΜΟΣ ΔΙΠΛΩΜΑΤΟΥΧΩΝ Ν ΔΙΔΑΚΤΟΡΩΝ ΑΚΑΔ. ΕΤΟΥΣ 2008-2009
241	Σχολή Μηχανικών Μεταλλείων Μεταλλουργών												
229	Σχολή Ναυπηγών Μηχανολόγων Μηχανικών												
246	Σχολή Εφ. Μαθηματικών και Φυσικών Επιστημών												
	ΣΥΝΟΛΟ												

Στην κατηγορία "**ΕΝΕΡΓΟΙ ΦΟΙΤΗΤΕΣ**" θα περιληφθούν όλοι οι εγγεγραμμένοι φοιτητές η διάρκεια φοίτησης των οποίων δεν έχει υπερβεί τον ελάχιστο χρόνο φοίτησης (v) προσαυξημένο κατά 2 έτη για κάθε Τμήμα.
Στην κατηγορία "**ΤΑΚΤΙΚΟΙ ΦΟΙΤΗΤΕΣ**" θα περιληφθούν εκείνοι οι φοιτητές της στήλης 1 των οποίων η διάρκεια φοίτησης δεν έχει υπερβεί τον προβλεπόμενο ελάχιστο (v) χρόνο φοίτησης του κάθε Τμήματος.
Στις στήλες 3 και 4 θα περιληφθούν όλοι οι λοιποί εγγεγραμμένοι σε κάθε Τμήμα φοιτητές [δηλαδή αυτοί που η διάρκεια φοίτησής τους έχει υπερβεί τον προβλεπόμενο ελάχιστο χρόνο φοίτησης προσαυξημένο κατά 2 έτη (v+2)].
Ειδικότερα στη στήλη 3 "**ΗΜΙΕΝΕΡΓΟΙ ΦΟΙΤΗΤΕΣ**" θα περιληφθούν όσοι από αυτούς είχαν συμμετοχή σε εξεταστική περίοδο κατά την διάρκεια των τριών(3) τελευταίων ακαδ. ετών.
Όλοι οι υπόλοιποι στη στήλη 4 "**ΜΗ ΕΝΕΡΓΟΙ ΦΟΙΤΗΤΕΣ**".
Στην κατηγορία "**ΕΓΓΕΓΡΑΜΜΕΝΟΙ ΦΟΙΤΗΤΕΣ**" θα περιληφθούν όλοι οι εγγεγραμμένοι το ακαδ. έτος φοιτητές κατά Τμήμα, δηλ. το άθροισμα των στηλών 1-4.

ΑΡΙΣΤΟΤΕΛΕΙΟ ΠΑΝΕΠΙΣΤΗΜΙΟ ΘΕΣΣΑΛΟΝΙΚΗΣ
ΣΤΑΤΙΣΤΙΚΑ ΣΤΟΙΧΕΙΑ 2009-2010

ΚΩΔ	ΤΜΗΜΑ	ΑΡΙΘΜΟΣ ΕΝΕΡΓΩΝ ΦΟΙΤΗΤΩΝ*	ΑΡΙΘΜΟΣ ΤΑΚΤΙΚΩΝ ΦΟΙΤΗΤΩΝ*	ΑΡΙΘΜΟΣ ΗΜΙΕΝΕΡΓΩΝ ΦΟΙΤΗΤΩΝ*	ΑΡΙΘΜΟΣ ΜΗ ΕΝΕΡΓΩΝ ΦΟΙΤΗΤΩΝ*	ΑΡΙΘΜΟΣ ΕΓΓΕΓΡΑΜΜΕΝΩ Ν ΦΟΙΤΗΤΩΝ	ΑΡΙΘΜΟΣ ΜΕΤΑΠΤΥΧΙΑΚΩΝ ΦΟΙΤΗΤΩΝ	ΑΡΙΘΜΟΣ ΥΠΟΨΗΦΙΩΝ ΔΙΔΑΚΤΟΡΩΝ	ΑΡΙΘΜΟΣ ΠΤΥΧΙΟΥΧΩΝ ΑΚΑΔ. ΕΤΟΥΣ 2008-2009 ΕΤΗ ΣΠΟΥΔΩΝ = v	ΑΡΙΘΜΟΣ ΠΤΥΧΙΟΥΧΩΝ ΑΚΑΔ. ΕΤΟΥΣ 2008-2009 ΕΤΗ ΣΠΟΥΔΩΝ >v ΚΑΙ <=v+2	ΑΡΙΘΜΟΣ ΠΤΥΧΙΟΥΧΩΝ ΑΚΑΔ. ΕΤΟΥΣ 2008-2009 ΕΤΗ ΣΠΟΥΔΩΝ > v+2	ΑΡΙΘΜΟΣ ΔΙΠΛΩΜΑΤΟΥΧ ΩΝ ΜΕΤΑΠΤΥΧΙΑΚΩ Ν ΑΚΑΔ. ΕΤΟΥΣ 2008-2009	ΑΡΙΘΜΟΣ ΔΙΠΛΩΜΑΤΟΥΧ ΩΝ ΔΙΔΑΚΤΟΡΩΝ ΑΚΑΔ. ΕΤΟΥΣ 2008-2009
307	Κτηνιατρική Σχολή												
297	Ιατρική Σχολή												
305	Οδοντιατρική Σχολή												
291	Φαρμακευτική Σχολή												
403	Επιστήμης Φυσικής Αγωγής και Αθλητισμού												
402	Επιστήμης Φυσικής Αγωγής και Αθλητισμού (Σεραίων)												
147	Δημοσιογραφίας και Μέσων Μαζικής Ενημέρωσης												
163	Κινηματογράφου												
363	Μηχανικών Χωροταξίας και Ανάπτυξης (Βέροια)												
1002	Γενικό τμήμα												
	ΣΥΝΟΛΟ												

Στην κατηγορία "**ΕΝΕΡΓΟΙ ΦΟΙΤΗΤΕΣ**" θα περιληφθούν όλοι οι εγγεγραμμένοι φοιτητές η διάρκεια φοίτησης των οποίων δεν έχει υπερβεί τον ελάχιστο χρόνο φοίτησης (v) προσαυξημένο κατά 2 έτη για κάθε Τμήμα.
Στην κατηγορία "**ΤΑΚΤΙΚΟΙ ΦΟΙΤΗΤΕΣ**" θα περιληφθούν εκείνοι οι φοιτητές της στήλης 1 των οποίων η διάρκεια φοίτησης δεν έχει υπερβεί τον προβλεπόμενο ελάχιστο (v) χρόνο φοίτησης του κάθε Τμήματος.
Στις στήλες 3 και 4 θα περιληφθούν όλοι οι λοιποί εγγεγραμμένοι σε κάθε Τμήμα φοιτητές [δηλαδή αυτοί που η διάρκεια φοίτησης τους έχει υπερβεί τον προβλεπόμενο ελάχιστο χρόνο φοίτησης προσαυξημένο κατά 2 έτη (v+2)].
Ειδικότερα στη στήλη 3 "**ΗΜΙΕΝΕΡΓΟΙ ΦΟΙΤΗΤΕΣ**" θα περιληφθούν όσοι από αυτούς είχαν συμμετοχή σε εξεταστική περίοδο κατά την διάρκεια των τριών(3) τελευταίων ακαδ. ετών.
Όλοι οι υπόλοιποι στη στήλη 4 "**ΜΗ ΕΝΕΡΓΟΙ ΦΟΙΤΗΤΕΣ**".
Στην κατηγορία "**ΕΓΓΕΓΡΑΜΜΕΝΟΙ ΦΟΙΤΗΤΕΣ**" θα περιληφθούν όλοι οι εγγεγραμμένοι το ακαδ. έτος φοιτητές κατά Τμήμα, δηλ. το άθροισμα των στηλών 1-4.

**ΑΝΩΤΑΤΗ ΣΧΟΛΗ ΚΑΛΩΝ ΤΕΧΝΩΝ
ΣΤΑΤΙΣΤΙΚΑ ΣΤΟΙΧΕΙΑ 2009-2010**

ΚΩΔ	ΤΜΗΜΑ	ΑΡΙΘΜΟΣ ΕΝΕΡΓΩΝ ΦΟΙΤΗΤΩΝ*	ΑΡΙΘΜΟΣ ΤΑΚΤΙΚΩΝ ΦΟΙΤΗΤΩΝ*	ΑΡΙΘΜΟΣ ΗΜΙΕΝΕΡΓΩΝ ΦΟΙΤΗΤΩΝ*	ΑΡΙΘΜΟΣ ΜΗ ΕΝΕΡΓΩΝ ΦΟΙΤΗΤΩΝ*	ΑΡΙΘΜΟΣ ΕΓΓΕΓΡΑΜΜΕΝΩΝ ΦΟΙΤΗΤΩΝ	ΑΡΙΘΜΟΣ ΜΕΤΑΠΤΥΧΙΑΚΩΝ ΦΟΙΤΗΤΩΝ	ΑΡΙΘΜΟΣ ΥΠΟΨΗΦΙΩΝ ΔΙΔΑΚΤΟΡΩΝ	ΑΡΙΘΜΟΣ ΠΤΥΧΙΟΥΧΩΝ ΑΚΑΔ. ΕΤΟΥΣ 2008-2009 ΕΤΗ ΣΠΟΥΔΩΝ = v	ΑΡΙΘΜΟΣ ΠΤΥΧΙΟΥΧΩΝ ΑΚΑΔ. ΕΤΟΥΣ 2008-2009 ΕΤΗ ΣΠΟΥΔΩΝ >v ΚΑΙ <=v+2	ΑΡΙΘΜΟΣ ΠΤΥΧΙΟΥΧΩΝ ΑΚΑΔ. ΕΤΟΥΣ 2008-2009 ΕΤΗ ΣΠΟΥΔΩΝ > v+2	ΑΡΙΘΜΟΣ ΔΙΠΛΩΜΑΤΟΥΧΩΝ ΜΕΤΑΠΤΥΧΙΑΚΩΝ ΑΚΑΔ. ΕΤΟΥΣ 2008-2009	ΑΡΙΘΜΟΣ ΔΙΠΛΩΜΑΤΟΥΧΩΝ ΔΙΔΑΚΤΟΡΩΝ ΑΚΑΔ. ΕΤΟΥΣ 2008-2009
		1	2	3	4	5	6	7	8	9	10	11	12
1003	Εικαστικών Τεχνών												
384	Θεωρίας και Ιστορίας της Τέχνης												
	ΣΥΝΟΛΟ												

Στην κατηγορία "**ΕΝΕΡΓΟΙ ΦΟΙΤΗΤΕΣ**" θα περιληφθούν όλοι οι εγγεγραμμένοι φοιτητές η διάρκεια φοίτησης των οποίων δεν έχει υπερβεί τον ελάχιστο χρόνο φοίτησης (v) προσαυξημένο κατά 2 έτη για κάθε Τμήμα.
 Στην κατηγορία "**ΤΑΚΤΙΚΟΙ ΦΟΙΤΗΤΕΣ**" θα περιληφθούν εκείνοι οι φοιτητές της στήλης 1 των οποίων η διάρκεια φοίτησης δεν έχει υπερβεί τον προβλεπόμενο ελάχιστο (v) χρόνο φοίτησης του κάθε Τμήματος.
 Στις στήλες 3 και 4 θα περιληφθούν όλοι οι λοιποί εγγεγραμμένοι σε κάθε Τμήμα φοιτητές [δηλαδή αυτοί που η διάρκεια φοίτησης τους έχει υπερβεί τον προβλεπόμενο ελάχιστο χρόνο φοίτησης προσαυξημένο κατά 2 έτη (v+2)].
 Ειδικότερα στη στήλη 3 "**ΗΜΙΕΝΕΡΓΟΙ ΦΟΙΤΗΤΕΣ**" θα περιληφθούν όσοι από αυτούς είχαν συμμετοχή σε εξεταστική περίοδο κατά την διάρκεια των τριών(3) τελευταίων ακαδ. ετών.
 Όλοι οι υπόλοιποι στη στήλη 4 "**ΜΗ ΕΝΕΡΓΟΙ ΦΟΙΤΗΤΕΣ**".
 Στην κατηγορία "**ΕΓΓΕΓΡΑΜΜΕΝΟΙ ΦΟΙΤΗΤΕΣ**" θα περιληφθούν όλοι οι εγγεγραμμένοι το ακαδ. έτος φοιτητές κατά Τμήμα, δηλ. το άθροισμα των στηλών 1-4.

ΓΕΩΠΟΝΙΚΟ ΠΑΝ/ΜΙΟ
ΣΤΑΤΙΣΤΙΚΑ ΣΤΟΙΧΕΙΑ 2009-2010

ΚΩΔ	ΤΜΗΜΑ	ΑΡΙΘΜΟΣ ΕΝΕΡΓΩΝ ΦΟΙΤΗΤΩΝ*	ΑΡΙΘΜΟΣ ΤΑΚΤΙΚΩΝ ΦΟΙΤΗΤΩΝ*	ΑΡΙΘΜΟΣ ΗΜΙΕΝΕΡΓΩΝ ΦΟΙΤΗΤΩΝ*	ΑΡΙΘΜΟΣ ΜΗ ΕΝΕΡΓΩΝ ΦΟΙΤΗΤΩΝ*	ΑΡΙΘΜΟΣ ΕΓΓΕΓΡΑΜΜΕΝΩΝ ΦΟΙΤΗΤΩΝ	ΑΡΙΘΜΟΣ ΜΕΤΑΠΤΥΧΙΑΚΩΝ ΦΟΙΤΗΤΩΝ	ΑΡΙΘΜΟΣ ΥΠΟΨΗΦΙΩΝ ΔΙΔΑΚΤΟΡΩΝ	ΑΡΙΘΜΟΣ ΠΤΥΧΙΟΥΧΩΝ ΑΚΑΔ. ΕΤΟΥΣ 2008-2009 ΕΤΗ ΣΠΟΥΔΩΝ = ν	ΑΡΙΘΜΟΣ ΠΤΥΧΙΟΥΧΩΝ ΑΚΑΔ. ΕΤΟΥΣ 2008-2009 ΕΤΗ ΣΠΟΥΔΩΝ >ν ΚΑΙ ≤ν+2	ΑΡΙΘΜΟΣ ΠΤΥΧΙΟΥΧΩΝ ΑΚΑΔ. ΕΤΟΥΣ 2008-2009 ΕΤΗ ΣΠΟΥΔΩΝ > ν+2	ΑΡΙΘΜΟΣ ΔΙΠΛΩΜΑΤΟΥΧΩΝ ΜΕΤΑΠΤΥΧΙΑΚΩΝ ΑΚΑΔ. ΕΤΟΥΣ 2008-2009	ΑΡΙΘΜΟΣ ΔΙΠΛΩΜΑΤΟΥΧΩΝ ΔΙΔΑΚΤΟΡΩΝ ΑΚΑΔ. ΕΤΟΥΣ 2008-2009
		1	2	3	4	5	6	7	8	9	10	11	12
323	Επιστήμης Φυτικής Παραγωγής												
324	Επιστήμης Ζωικής Παραγωγής & Υδατοκαλλιεργειών												
325	Γεωπονικής Βιοτεχνολογίας												
326	Αγροτικής Οικονομίας και Ανάπτυξης												
328	Επιστήμης και Τεχνολογίας Τροφίμων												
327	Αξιοποίησης Φυσικών Πόρων & Γεωργ. Μηχανικής												
1004	Γενικό												
	ΣΥΝΟΛΟ												

Στην κατηγορία **"ΕΝΕΡΓΟΙ ΦΟΙΤΗΤΕΣ"** θα περιληφθούν όλοι οι εγγεγραμμένοι φοιτητές η διάρκεια φοίτησης των οποίων δεν έχει υπερβεί τον ελάχιστο χρόνο φοίτησης (ν) προσαυξημένο κατά 2 έτη για κάθε Τμήμα.
 Στην κατηγορία **"ΤΑΚΤΙΚΟΙ ΦΟΙΤΗΤΕΣ"** θα περιληφθούν εκείνοι οι φοιτητές της στήλης 1 των οποίων η διάρκεια φοίτησης δεν έχει υπερβεί τον προβλεπόμενο ελάχιστο (ν) χρόνο φοίτησης του κάθε Τμήματος.
 Στις στήλες 3 και 4 θα περιληφθούν όλοι οι λοιποί εγγεγραμμένοι σε κάθε Τμήμα φοιτητές (δηλαδή αυτοί που η διάρκεια φοίτησής τους έχει υπερβεί τον προβλεπόμενο ελάχιστο χρόνο φοίτησης προσαυξημένο κατά 2 έτη(ν+2)).
 Ειδικότερα στη στήλη 3 **"ΗΜΙΕΝΕΡΓΟΙ ΦΟΙΤΗΤΕΣ"** θα περιληφθούν όσοι από αυτούς είχαν συμμετοχή σε εξεταστική περίοδο κατά την διάρκεια των τριών(3) τελευταίων ακαδ. ετών.
 Όλοι οι υπόλοιποι στη στήλη 4 **"ΜΗ ΕΝΕΡΓΟΙ ΦΟΙΤΗΤΕΣ"**.
 Στην κατηγορία **"ΕΓΓΕΓΡΑΜΜΕΝΟΙ ΦΟΙΤΗΤΕΣ"** θα περιληφθούν όλοι οι εγγεγραμμένοι το ακαδ. έτος φοιτητές κατά Τμήμα, δηλ. το άθροισμα των στηλών 1-4.

**ΟΙΚΟΝΟΜΙΚΟ ΠΑΝΕΠΙΣΤΗΜΙΟ
ΣΤΑΤΙΣΤΙΚΑ ΣΤΟΙΧΕΙΑ 2009-2010**

ΚΩΔ	ΤΜΗΜΑ	ΑΡΙΘΜΟΣ ΕΝΕΡΓΩΝ ΦΟΙΤΗΤΩΝ*	ΑΡΙΘΜΟΣ ΤΑΚΤΙΚΩΝ ΦΟΙΤΗΤΩΝ*	ΑΡΙΘΜΟΣ ΗΜΙΕΝΕΡΓΩΝ ΦΟΙΤΗΤΩΝ*	ΑΡΙΘΜΟΣ ΜΗ ΕΝΕΡΓΩΝ ΦΟΙΤΗΤΩΝ*	ΑΡΙΘΜΟΣ ΕΓΓΕΓΡΑΜΜΕΝΩΝ ΦΟΙΤΗΤΩΝ	ΑΡΙΘΜΟΣ ΜΕΤΑΠΤΥΧΙΑΚΩΝ ΦΟΙΤΗΤΩΝ	ΑΡΙΘΜΟΣ ΥΠΟΨΗΦΙΩΝ ΔΙΔΑΚΤΟΡΩΝ	ΑΡΙΘΜΟΣ ΠΤΥΧΙΟΥΧΩΝ ΑΚΑΔ. ΕΤΟΥΣ 2008-2009 ΕΤΗ ΣΠΟΥΔΩΝ = v	ΑΡΙΘΜΟΣ ΠΤΥΧΙΟΥΧΩΝ ΑΚΑΔ. ΕΤΟΥΣ 2008-2009 ΕΤΗ ΣΠΟΥΔΩΝ >v ΚΑΙ <=v+2	ΑΡΙΘΜΟΣ ΠΤΥΧΙΟΥΧΩΝ ΑΚΑΔ. ΕΤΟΥΣ 2008-2009 ΕΤΗ ΣΠΟΥΔΩΝ > v+2	ΑΡΙΘΜΟΣ ΔΙΠΛΩΜΑΤΟΥΧΩΝ Ν ΜΕΤΑΠΤΥΧΙΑΚΩΝ ΑΚΑΔ. ΕΤΟΥΣ 2008-2009	ΑΡΙΘΜΟΣ ΔΙΠΛΩΜΑΤΟΥΧΩΝ Ν ΔΙΔΑΚΤΟΡΩΝ ΑΚΑΔ. ΕΤΟΥΣ 2008-2009
		1	2	3	4	5	6	7	8	9	10	11	12
312	Οικονομικής Επιστήμης												
150	Διεθνών και Ευρωπαϊκών Οικον. Σπουδών												
313	Οργάνωσης και Διοίκησης Επιχειρήσεων												
314	Μάρκετινγκ και Επικοινωνίας												
347	Λογιστικής και Χρηματοοικονομικής												
333	Πληροφορικής												
329	Στατιστικής												
240	Διοικητικής Επιστήμης και Τεχνολογίας												
	ΣΥΝΟΛΟ												

Στην κατηγορία "ΕΝΕΡΓΟΙ ΦΟΙΤΗΤΕΣ"θα περιληφθούν όλοι οι εγγεγραμμένοι φοιτητές η διάρκεια φοίτησης των οποίων δεν έχει υπερβεί τον ελάχιστο χρόνο φοίτησης (v) προσαυξημένο κατά 2 έτη για κάθε Τμήμα.

Στην κατηγορία "ΤΑΚΤΙΚΟΙ ΦΟΙΤΗΤΕΣ" θα περιληφθούν εκείνοι οι φοιτητές της στήλης 1 των οποίων η διάρκεια φοίτησης δεν έχει υπερβεί τον προβλεπόμενο ελάχιστο (v) χρόνο φοίτησης του κάθε Τμήματος.

Στις στήλες 3 και 4 θα περιληφθούν όλοι οι λοιποί εγγεγραμμένοι σε κάθε Τμήμα φοιτητές[δηλαδή αυτοί που η διάρκεια φοίτησής τους έχει υπερβεί τον προβλεπόμενο ελάχιστο χρόνο φοίτησης κατά 2 έτη(v+2)].

Ειδικότερα στη στήλη 3 "ΗΜΙΕΝΕΡΓΟΙ ΦΟΙΤΗΤΕΣ" θα περιληφθούν όσοι από αυτούς είχαν συμμετοχή σε εξεταστική περίοδο κατά την διάρκεια των τριών(3) τελευταίων ακαδ. ετών.

Όλοι οι υπόλοιποι στη στήλη 4 'ΜΗ ΕΝΕΡΓΟΙ ΦΟΙΤΗΤΕΣ'.

Στην κατηγορία "ΕΓΓΕΓΡΑΜΜΕΝΟΙ ΦΟΙΤΗΤΕΣ" θα περιληφθούν όλοι οι εγγεγραμμένοι το ακαδ. έτος φοιτητές κατά Τμήμα,δηλ. το άθροισμα των στηλών 1-4.

ΠΑΝΤΕΙΟ ΠΑΝΕΠΙΣΤΗΜΙΟ
Στατιστικά Στοιχεία ακαδ. έτους 2009-2010

ΤΜΗΜΑ	ΑΡΙΘΜΟΣ ΕΝΕΡΓΩΝ ΦΟΙΤΗΤΩΝ*	ΑΡΙΘΜΟΣ ΤΑΚΤΙΚΩΝ ΦΟΙΤΗΤΩΝ*	ΑΡΙΘΜΟΣ ΗΜΙΕΝΕΡΓΩΝ ΦΟΙΤΗΤΩΝ*	ΑΡΙΘΜΟΣ ΜΗ ΕΝΕΡΓΩΝ ΦΟΙΤΗΤΩΝ*	ΑΡΙΘΜΟΣ ΕΓΓΕΓΡΑΜΜΕΝΩΝ ΦΟΙΤΗΤΩΝ	ΑΡΙΘΜΟΣ ΜΕΤΑΠΤΥΧΙΑΚΩΝ ΦΟΙΤΗΤΩΝ	ΑΡΙΘΜΟΣ ΥΠΟΨΗΦΙΩΝ ΔΙΔΑΚΤΟΡΩΝ
	1	2	3	4	5	6	7
Πολιτικής Επιστήμης και Ιστορίας							
Διεθνών και Ευρωπαϊκών Σπουδών							
Επικοινωνίας, Μέσων και Πολιτισμού							
Δημόσιας Διοίκησης							
Οικονομικής και Περιφερειακής Ανάπτυξης							
Κοινωνιολογίας							
Κοινωνικής Πολιτικής							
Κοινωνικής Ανθρωπολογίας							
Ψυχολογίας							

ΤΜΗΜΑ	ΑΡΙΘΜΟΣ ΕΝΕΡΓΩΝ ΦΟΙΤΗΤΩΝ*	ΑΡΙΘΜΟΣ ΤΑΚΤΙΚΩΝ ΦΟΙΤΗΤΩΝ*	ΑΡΙΘΜΟΣ ΗΜΙΕΝΕΡΓΩΝ ΦΟΙΤΗΤΩΝ*	ΑΡΙΘΜΟΣ ΜΗ ΕΝΕΡΓΩΝ ΦΟΙΤΗΤΩΝ*	ΑΡΙΘΜΟΣ ΕΓΓΕΓΡΑΜΜΕΝΩΝ ΦΟΙΤΗΤΩΝ	ΑΡΙΘΜΟΣ ΜΕΤΑΠΤΥΧΙΑΚΩΝ ΦΟΙΤΗΤΩΝ	ΑΡΙΘΜΟΣ ΥΠΟΨΗΦΙΩΝ ΔΙΔΑΚΤΟΡΩΝ
Γενικό Τμήμα Δικαίου							
ΣΥΝΟΛΟ							

ΠΑΝΕΠΙΣΤΗΜΙΟ ΠΕΙΡΑΙΩΣ
ΣΤΑΤΙΣΤΙΚΑ ΣΤΟΙΧΕΙΑ 2009-2010

ΚΩΔ	ΤΜΗΜΑ	ΑΡΙΘΜΟΣ ΕΝΕΡΓΩΝ ΦΟΙΤΗΤΩΝ*	ΑΡΙΘΜΟΣ ΤΑΚΤΙΚΩΝ ΦΟΙΤΗΤΩΝ*	ΑΡΙΘΜΟΣ ΗΜΙΕΝΕΡΓΩΝ ΦΟΙΤΗΤΩΝ*	ΑΡΙΘΜΟΣ ΜΗ ΕΝΕΡΓΩΝ ΦΟΙΤΗΤΩΝ*	ΑΡΙΘΜΟΣ ΕΓΓΕΓΡΑΜΜΕΝΩΝ ΦΟΙΤΗΤΩΝ	ΑΡΙΘΜΟΣ ΜΕΤΑΠΤΥΧΙΑΚΩΝ ΦΟΙΤΗΤΩΝ	ΑΡΙΘΜΟΣ ΥΠΟΨΗΦΙΩΝ ΔΙΔΑΚΤΟΡΩΝ	ΑΡΙΘΜΟΣ ΠΤΥΧΙΟΥΧΩΝ ΑΚΑΔ. ΕΤΟΥΣ 2008-2009 ΕΤΗ ΣΠΟΥΔΩΝ = v	ΑΡΙΘΜΟΣ ΠΤΥΧΙΟΥΧΩΝ ΑΚΑΔ. ΕΤΟΥΣ 2008-2009 ΕΤΗ ΣΠΟΥΔΩΝ >v ΚΑΙ <=v+2	ΑΡΙΘΜΟΣ ΠΤΥΧΙΟΥΧΩΝ ΑΚΑΔ. ΕΤΟΥΣ 2008-2009 ΕΤΗ ΣΠΟΥΔΩΝ > v+2	ΑΡΙΘΜΟΣ ΔΙΠΛΩΜΑΤΟΥΧΩΝ ΜΕΤΑΠΤΥΧΙΑΚΩΝ ΑΚΑΔ. ΕΤΟΥΣ 2008-2009	ΑΡΙΘΜΟΣ ΔΙΠΛΩΜΑΤΟΥΧΩΝ ΔΙΔΑΚΤΟΡΩΝ ΑΚΑΔ. ΕΤΟΥΣ 2008-2009
		1	2	3	4	5	6	7	8	9	10	11	12
315	Οικονομικής Επιστήμης												
316	Οργάνωσης και Διοίκησης Επιχειρήσεων												
318	Στατιστικής και Ασφαλιστικής Επιστήμης												
155	Χρηματοοικονομικής και Τραπεζικής Διοικητικής												
336	Βιομηχανικής Διοίκησης και Τεχνολογίας												
157	Ναυτιλιακών Σπουδών												
339	Πληροφορικής												
262	Ψηφιακών Συστημάτων												
355	Διεθνών και Ευρωπαϊκών Σπουδών												
1006	Τουριστικών Σπουδών												
	ΣΥΝΟΛΟ												

Στην κατηγορία "**ΕΝΕΡΓΟΙ ΦΟΙΤΗΤΕΣ**" θα περιληφθούν όλοι οι εγγεγραμμένοι φοιτητές η διάρκεια φοίτησης των οποίων δεν έχει υπερβεί τον ελάχιστο χρόνο φοίτησης (v) προσαυξημένο κατά 2 έτη για κάθε Τμήμα.
 Στην κατηγορία "**ΤΑΚΤΙΚΟΙ ΦΟΙΤΗΤΕΣ**" θα περιληφθούν εκείνοι οι φοιτητές της στήλης 1 των οποίων η διάρκεια φοίτησης δεν έχει υπερβεί τον προβλεπόμενο ελάχιστο (v) χρόνο φοίτησης του κάθε Τμήματος.
 Στις στήλες 3 και 4 θα περιληφθούν όλοι οι λοιποί εγγεγραμμένοι σε κάθε Τμήμα φοιτητές [δηλαδή αυτοί που η διάρκεια φοίτησής τους έχει υπερβεί τον προβλεπόμενο ελάχιστο χρόνο φοίτησης προσαυξημένο κατά 2 έτη (v+2)].
 Ειδικότερα στη στήλη 3 "**ΗΜΙΕΝΕΡΓΟΙ ΦΟΙΤΗΤΕΣ**" θα περιληφθούν όσοι από αυτούς είχαν συμμετοχή σε εξεταστική περίοδο κατά την διάρκεια των τριών(3) τελευταίων ακαδ. ετών.
 Όλοι οι υπόλοιποι στη στήλη 4 "**ΜΗ ΕΝΕΡΓΟΙ ΦΟΙΤΗΤΕΣ**".
 Στην κατηγορία "**ΕΓΓΕΓΡΑΜΜΕΝΟΙ ΦΟΙΤΗΤΕΣ**" θα περιληφθούν όλοι οι εγγεγραμμένοι το ακαδ. έτος φοιτητές κατά Τμήμα, δηλ. το άθροισμα των στηλών 1-4.

ΠΑΝΕΠΙΣΤΗΜΙΟ ΜΑΚΕΔΟΝΙΑΣ
ΟΙΚΟΝΟΜΙΚΩΝ & ΚΟΙΝΩΝΙΚΩΝ ΕΠΙΣΤΗΜΩΝ
ΣΤΑΤΙΣΤΙΚΑ ΣΤΟΙΧΕΙΑ 2009-2010

ΚΩΔ	ΤΜΗΜΑ	ΑΡΙΘΜΟΣ ΕΝΕΡΓΩΝ ΦΟΙΤΗΤΩΝ*	ΑΡΙΘΜΟΣ ΤΑΚΤΙΚΩΝ ΦΟΙΤΗΤΩΝ*	ΑΡΙΘΜΟΣ ΗΜΙΕΝΕΡΓΩΝ ΦΟΙΤΗΤΩΝ*	ΑΡΙΘΜΟΣ ΜΗ ΕΝΕΡΓΩΝ ΦΟΙΤΗΤΩΝ*	ΑΡΙΘΜΟΣ ΕΓΓΕΓΡΑΜΜΕΝΩΝ ΦΟΙΤΗΤΩΝ	ΑΡΙΘΜΟΣ ΜΕΤΑΠΤΥΧΙΑΚΩΝ ΦΟΙΤΗΤΩΝ	ΑΡΙΘΜΟΣ ΥΠΟΨΗΦΙΩΝ ΔΙΔΑΚΤΟΡΩΝ	ΑΡΙΘΜΟΣ ΠΤΥΧΙΟΥΧΩΝ ΑΚΑΔ. ΕΤΟΥΣ 2008-2009	ΑΡΙΘΜΟΣ ΠΤΥΧΙΟΥΧΩΝ ΑΚΑΔ. ΕΤΟΥΣ 2008-2009	ΑΡΙΘΜΟΣ ΠΤΥΧΙΟΥΧΩΝ ΑΚΑΔ. ΕΤΟΥΣ 2008-2009	ΑΡΙΘΜΟΣ ΔΙΠΛΩΜΑΤΟΥΧΩΝ ΜΕΤΑΠΤΥΧΙΑΚΩΝ ΑΚΑΔ. ΕΤΟΥΣ 2008-2009	ΑΡΙΘΜΟΣ ΔΙΠΛΩΜΑΤΟΥΧΩΝ ΔΙΔΑΚΤΟΡΩΝ ΑΚΑΔ. ΕΤΟΥΣ 2008-2009
		1	2	3	4	5	6	7	8	9	10	11	12
317	Οικονομικών Επιστημών												
322	Οργάνωσης και Διοίκησης Επιχειρήσεων												
161	Διεθνών και Ευρωπ. Οικονομικών και Πολιτικών Σπουδών												
337	Λογιστικής και Χρηματοοικονομικής												
335	Εφαρμοσμένης Πληροφορικής												
174	Εκπαιδευτικής και Κοινωνικής Πολιτικής												
409	Μουσικής Επιστήμης και Τέχνης												
176	Βαλκανικών, Σλαβικών & Ανατολ. Σπουδών												
364	Μάρκετινγκ και Διοίκησης Λειτουργιών												
365	Διοίκησης Τεχνολογίας												
1007	Διατμηματικό Πρόγρ. Σπουδών στα Πληροφοριακά Συστήματα												
	ΣΥΝΟΛΟ												

Στην κατηγορία "ΕΝΕΡΓΟΙ ΦΟΙΤΗΤΕΣ" θα περιληφθούν όλοι οι εγγεγραμμένοι φοιτητές η διάρκεια φοίτησης των οποίων δεν έχει υπερβεί τον ελάχιστο χρόνο φοίτησης (v) προσαυξημένο κατά 2 έτη για κάθε Τμήμα.
 Στην κατηγορία "ΤΑΚΤΙΚΟΙ ΦΟΙΤΗΤΕΣ" θα περιληφθούν εκείνοι οι φοιτητές της στήλης 1 των οποίων η διάρκεια φοίτησης δεν έχει υπερβεί τον προβλεπόμενο ελάχιστο (v) χρόνο φοίτησης του κάθε Τμήματος.
 Στις στήλες 3 και 4 θα περιληφθούν όλοι οι λοιποί εγγεγραμμένοι σε κάθε Τμήμα φοιτητές [δηλαδή αυτοί που η διάρκεια φοίτησής τους έχει υπερβεί τον προβλεπόμενο ελάχιστο χρόνο φοίτησης προσαυξημένο κατά 2 έτη (v+2)].
 Ειδικότερα στη στήλη 3 "ΗΜΙΕΝΕΡΓΟΙ ΦΟΙΤΗΤΕΣ" θα περιληφθούν όσοι από αυτούς είχαν συμμετοχή σε εξεταστική περίοδο κατά την διάρκεια των τριών(3) τελευταίων ακαδ. ετών.
 Όλοι οι υπόλοιποι στη στήλη 4 "ΜΗ ΕΝΕΡΓΟΙ ΦΟΙΤΗΤΕΣ".
 Στην κατηγορία "ΕΓΓΕΓΡΑΜΜΕΝΟΙ ΦΟΙΤΗΤΕΣ" θα περιληφθούν όλοι οι εγγεγραμμένοι το ακαδ. έτος φοιτητές κατά Τμήμα, δηλ. το άθροισμα των στηλών 1-4.

ΠΑΝΕΠΙΣΤΗΜΙΟ ΠΑΤΡΩΝ
ΣΤΑΤΙΣΤΙΚΑ ΣΤΟΙΧΕΙΑ2009-2010

ΚΩΔ	ΤΜΗΜΑ	ΑΡΙΘΜΟΣ ΕΝΕΡΓΩΝ ΦΟΙΤΗΤΩΝ*	ΑΡΙΘΜΟΣ ΤΑΚΤΙΚΩΝ ΦΟΙΤΗΤΩΝ*	ΑΡΙΘΜΟΣ ΗΜΙΕΝΕΡΓΩΝ ΦΟΙΤΗΤΩΝ*	ΑΡΙΘΜΟΣ ΜΗ ΕΝΕΡΓΩΝ ΦΟΙΤΗΤΩΝ*	ΑΡΙΘΜΟΣ ΕΓΓΕΓΡΑΜΜΕΝ ΩΝ ΦΟΙΤΗΤΩΝ	ΑΡΙΘΜΟΣ ΜΕΤΑΠΤΥΧΙΑΚΩΝ ΦΟΙΤΗΤΩΝ	ΑΡΙΘΜΟΣ ΥΠΟΨΗΦΙΩΝ ΔΙΔΑΚΤΟΡΩΝ	ΑΡΙΘΜΟΣ ΠΤΥΧΙΟΥΧΩΝ ΑΚΑΔ. ΕΤΟΥΣ 2008-2009 ΕΤΗ ΣΠΟΥΔΩΝ = v	ΑΡΙΘΜΟΣ ΠΤΥΧΙΟΥΧΩΝ ΑΚΑΔ. ΕΤΟΥΣ 2008-2009 ΕΤΗ ΣΠΟΥΔΩΝ >v ΚΑΙ <=v+2	ΑΡΙΘΜΟΣ ΠΤΥΧΙΟΥΧΩΝ ΑΚΑΔ. ΕΤΟΥΣ 2008-2009 ΕΤΗ ΣΠΟΥΔΩΝ > v+2	ΑΡΙΘΜΟΣ ΔΙΠΛΩΜΑΤΟΥΧ ΩΝ ΜΕΤΑΠΤΥΧΙΑΚΩ Ν ΑΚΑΔ. ΕΤΟΥΣ 2008-2009	ΑΡΙΘΜΟΣ ΔΙΠΛΩΜΑΤΟΥΧ ΩΝ ΔΙΔΑΚΤΟΡΩΝ ΑΚΑΔ. ΕΤΟΥΣ 2008-2009
		1	2	3	4	5	6	7	8	9	10	11	12
257	Φυσικής												
247	Μαθηματικών							6					
267	Χημείας							17					
281	Βιολογίας							15					
287	Γεωλογίας							4					
288	Επιστήμης των Υλικών							0					
299	Ιατρικής							31					
293	Φαρμακευτικής							2					
205	Πολιτικών Μηχανικών							4					
213	Μηχανολόγων & Αεροναυπηγών Μηχανικών							12					
221	Ηλεκτρολόγων Μηχανικών και Τεχνολογίας Υπολογιστών							13					
239	Χημικών Μηχανικών							20					
215	Μηχανικών Ηλεκτρονικών Υπολογιστών και Πληροφορικής							10					
232	Αρχιτεκτόνων Μηχανικών							1					

ΚΩΔ	ΤΜΗΜΑ	ΑΡΙΘΜΟΣ ΕΝΕΡΓΩΝ ΦΟΙΤΗΤΩΝ*	ΑΡΙΘΜΟΣ ΤΑΚΤΙΚΩΝ ΦΟΙΤΗΤΩΝ*	ΑΡΙΘΜΟΣ ΗΜΙΕΝΕΡΓΩΝ ΦΟΙΤΗΤΩΝ*	ΑΡΙΘΜΟΣ ΜΗ ΕΝΕΡΓΩΝ ΦΟΙΤΗΤΩΝ*	ΑΡΙΘΜΟΣ ΕΓΓΕΓΡΑΜΜΕΝΩΝ ΦΟΙΤΗΤΩΝ	ΑΡΙΘΜΟΣ ΜΕΤΑΠΤΥΧΙΑΚΩΝ ΦΟΙΤΗΤΩΝ	ΑΡΙΘΜΟΣ ΥΠΟΨΗΦΙΩΝ ΔΙΔΑΚΤΟΡΩΝ	ΑΡΙΘΜΟΣ ΠΤΥΧΙΟΥΧΩΝ ΑΚΑΔ. ΕΤΟΥΣ 2008-2009 ΕΤΗ ΣΠΟΥΔΩΝ = v	ΑΡΙΘΜΟΣ ΠΤΥΧΙΟΥΧΩΝ ΑΚΑΔ. ΕΤΟΥΣ 2008-2009 ΕΤΗ ΣΠΟΥΔΩΝ >v ΚΑΙ <=v+2	ΑΡΙΘΜΟΣ ΠΤΥΧΙΟΥΧΩΝ ΑΚΑΔ. ΕΤΟΥΣ 2008-2009 ΕΤΗ ΣΠΟΥΔΩΝ > v+2	ΑΡΙΘΜΟΣ ΔΙΠΛΩΜΑΤΟΥΧΩΝ ΜΕΤΑΠΤΥΧΙΑΚΩΝ ΑΚΑΔ. ΕΤΟΥΣ 2008-2009	ΑΡΙΘΜΟΣ ΔΙΠΛΩΜΑΤΟΥΧΩΝ ΔΙΔΑΚΤΟΡΩΝ ΑΚΑΔ. ΕΤΟΥΣ 2008-2009
141	Παιδαγωγικό Δημοτικής Εκπαίδευσης							7					
136	Επιστ. της Εκπ/σης & της Αγωγής στην Προσχολική Ηλικία							5					
169	Θεατρικών Σπουδών							0					
102	Φιλοσοφίας							0					
175	Φιλολογίας							0					
319	Οικονομικών Επιστημών							2					
352	Διοίκησης Επιχειρήσεων							8					
1008	Γενικό							1					
	ΣΥΝΟΛΟ												

Στην κατηγορία "ΕΝΕΡΓΟΙ ΦΟΙΤΗΤΕΣ"θα περιληφθούν όλοι οι εγγεγραμμένοι φοιτητές η διάρκεια φοίτησης των οποίων δεν έχει υπερβεί τον ελάχιστο χρόνο φοίτησης (v) προσαυξημένο κατά 2 έτη για κάθε Τμήμα.
Στην κατηγορία "ΤΑΚΤΙΚΟΙ ΦΟΙΤΗΤΕΣ" θα περιληφθούν εκείνοι οι φοιτητές της στήλης 1 των οποίων η διάρκεια φοίτησης δεν έχει υπερβεί τον προβλεπόμενο ελάχιστο (v) χρόνο φοίτησης του κάθε Τμήματος.
Στις στήλες 3 και 4 θα περιληφθούν όλοι οι λοιποί εγγεγραμμένοι σε κάθε Τμήμα φοιτητές[δηλαδή αυτοί που η διάρκεια φοίτησής τους έχει υπερβεί τον προβλεπόμενο ελάχιστο χρόνο φοίτησης προσαυξημένο κατά 2 έτη(v+2)].
Ειδικότερα στη στήλη 3 "ΗΜΙΕΝΕΡΓΟΙ ΦΟΙΤΗΤΕΣ" θα περιληφθούν όσοι από αυτούς είχαν συμμετοχή σε εξεταστική περίοδο κατά την διάρκεια των τριών(3) τελευταίων ακαδ. ετών.
Όλοι οι υπόλοιποι στη στήλη 4 "ΜΗ ΕΝΕΡΓΟΙ ΦΟΙΤΗΤΕΣ".
Στην κατηγορία "ΕΓΓΕΓΡΑΜΜΕΝΟΙ ΦΟΙΤΗΤΕΣ" θα περιληφθούν όλοι οι εγγεγραμμένοι το ακαδ. έτος φοιτητές κατά Τμήμα,δηλ. το άθροισμα των στηλών 1-4.

ΚΩΔ	ΤΜΗΜΑ	ΑΡΙΘΜΟΣ ΕΝΕΡΓΩΝ ΦΟΙΤΗΤΩΝ*	ΑΡΙΘΜΟΣ ΤΑΚΤΙΚΩΝ ΦΟΙΤΗΤΩΝ*	ΑΡΙΘΜΟΣ ΗΜΙΕΝΕΡΓΩΝ ΦΟΙΤΗΤΩΝ*	ΑΡΙΘΜΟΣ ΜΗ ΕΝΕΡΓΩΝ ΦΟΙΤΗΤΩΝ*	ΑΡΙΘΜΟΣ ΕΓΓΕΓΡΑΜΜΕΝΩΝ ΦΟΙΤΗΤΩΝ	ΑΡΙΘΜΟΣ ΜΕΤΑΠΤΥΧΙΑΚΩΝ ΦΟΙΤΗΤΩΝ	ΑΡΙΘΜΟΣ ΥΠΟΨΗΦΙΩΝ ΔΙΔΑΚΤΟΡΩΝ	ΑΡΙΘΜΟΣ ΠΤΥΧΙΟΥΧΩΝ ΑΚΑΔ. ΕΤΟΥΣ 2008-2009 ΕΤΗ ΣΠΟΥΔΩΝ = ν	ΑΡΙΘΜΟΣ ΠΤΥΧΙΟΥΧΩΝ ΑΚΑΔ. ΕΤΟΥΣ 2008-2009 ΕΤΗ ΣΠΟΥΔΩΝ >ν ΚΑΙ <=ν+2	ΑΡΙΘΜΟΣ ΠΤΥΧΙΟΥΧΩΝ ΑΚΑΔ. ΕΤΟΥΣ 2008-2009 ΕΤΗ ΣΠΟΥΔΩΝ > ν+2	ΑΡΙΘΜΟΣ ΔΙΠΛΩΜΑΤΟΥΧΩΝ Ν ΜΕΤΑΠΤΥΧΙΑΚΩΝ ΑΚΑΔ. ΕΤΟΥΣ 2008-2009	ΑΡΙΘΜΟΣ ΔΙΠΛΩΜΑΤΟΥΧΩΝ Ν ΔΙΔΑΚΤΟΡΩΝ ΑΚΑΔ. ΕΤΟΥΣ 2008-2009
1009	Αρχιτεκτόνων Μηχανικών												
	ΣΥΝΟΛΟ												

Στην κατηγορία "**ΕΝΕΡΓΟΙ ΦΟΙΤΗΤΕΣ**" θα περιληφθούν όλοι οι εγγεγραμμένοι φοιτητές η διάρκεια φοίτησης των οποίων δεν έχει υπερβεί τον ελάχιστο χρόνο φοίτησης (ν) προσαυξημένο κατά 2 έτη για κάθε Τμήμα.
Στην κατηγορία "**ΤΑΚΤΙΚΟΙ ΦΟΙΤΗΤΕΣ**" θα περιληφθούν εκείνοι οι φοιτητές της στήλης 1 των οποίων η διάρκεια φοίτησης δεν έχει υπερβεί τον προβλεπόμενο ελάχιστο (ν) χρόνο φοίτησης του κάθε Τμήματος.
Στις στήλες 3 και 4 θα περιληφθούν όλοι οι λοιποί εγγεγραμμένοι σε κάθε Τμήμα φοιτητές [δηλαδή αυτοί που η διάρκεια φοίτησής τους έχει υπερβεί τον προβλεπόμενο ελάχιστο χρόνο φοίτησης προσαυξημένο κατά 2 έτη(ν+2)].
Ειδικότερα στη στήλη 3 "**ΗΜΙΕΝΕΡΓΟΙ ΦΟΙΤΗΤΕΣ**" θα περιληφθούν όσοι από αυτούς είχαν συμμετοχή σε εξεταστική περίοδο κατά την διάρκεια των τριών(3) τελευταίων ακαδ. ετών.
Όλοι οι υπόλοιποι στη στήλη 4 "**ΜΗ ΕΝΕΡΓΟΙ ΦΟΙΤΗΤΕΣ**".
Στην κατηγορία "**ΕΓΓΕΓΡΑΜΜΕΝΟΙ ΦΟΙΤΗΤΕΣ**" θα περιληφθούν όλοι οι εγγεγραμμένοι το ακαδ. έτος φοιτητές κατά Τμήμα, δηλ. το άθροισμα των στηλών 1-4.

ΚΩΔ	ΤΜΗΜΑ	ΑΡΙΘΜΟΣ ΕΝΕΡΓΩΝ ΦΟΙΤΗΤΩΝ*	ΑΡΙΘΜΟΣ ΤΑΚΤΙΚΩΝ ΦΟΙΤΗΤΩΝ*	ΑΡΙΘΜΟΣ ΗΜΙΕΝΕΡΓΩΝ ΦΟΙΤΗΤΩΝ*	ΑΡΙΘΜΟΣ ΜΗ ΕΝΕΡΓΩΝ ΦΟΙΤΗΤΩΝ*	ΑΡΙΘΜΟΣ ΕΓΓΕΓΡΑΜΜΕΝΩΝ ΦΟΙΤΗΤΩΝ	ΑΡΙΘΜΟΣ ΜΕΤΑΠΤΥΧΙΑΚΩΝ ΦΟΙΤΗΤΩΝ	ΑΡΙΘΜΟΣ ΥΠΟΨΗΦΙΩΝ ΔΙΔΑΚΤΟΡΩΝ	ΑΡΙΘΜΟΣ ΠΤΥΧΙΟΥΧΩΝ ΑΚΑΔ. ΕΤΟΥΣ 2008-2009 ΕΤΗ ΣΠΟΥΔΩΝ = ν	ΑΡΙΘΜΟΣ ΠΤΥΧΙΟΥΧΩΝ ΑΚΑΔ. ΕΤΟΥΣ 2008-2009 ΕΤΗ ΣΠΟΥΔΩΝ >ν ΚΑΙ <=ν+2	ΑΡΙΘΜΟΣ ΠΤΥΧΙΟΥΧΩΝ ΑΚΑΔ. ΕΤΟΥΣ 2008-2009 ΕΤΗ ΣΠΟΥΔΩΝ > ν+2	ΑΡΙΘΜΟΣ ΔΙΠΛΩΜΑΤΟΥΧΩΝ ΜΕΤΑΠΤΥΧΙΑΚΩΝ ΑΚΑΔ. ΕΤΟΥΣ 2008-2009	ΑΡΙΘΜΟΣ ΔΙΠΛΩΜΑΤΟΥΧΩΝ ΔΙΔΑΚΤΟΡΩΝ ΑΚΑΔ. ΕΤΟΥΣ 2008-2009
374	Διοίκησης Επιχειρήσεων												
349	Διεθνών Οικον. Σχέσεων και Ανάπτυξης												
290	Μοριακής Βιολογίας και Γενετικής												
212	Δασολογίας και Διαχ. Περιβάλλοντος και Φυσικών Πόρων												
353	Αγροτικής Ανάπτυξης												
186	Γλώσσας Φιλολογίας και Πολιτισμού Παρευξείνιων Χ.												
	ΣΥΝΟΛΟ												

Στην κατηγορία "**ΕΝΕΡΓΟΙ ΦΟΙΤΗΤΕΣ**" θα περιληφθούν όλοι οι εγγεγραμμένοι φοιτητές η διάρκεια φοίτησης των οποίων δεν έχει υπερβεί τον ελάχιστο χρόνο φοίτησης (ν) προσαυξημένο κατά 2 έτη για κάθε Τμήμα.
Στην κατηγορία "**ΤΑΚΤΙΚΟΙ ΦΟΙΤΗΤΕΣ**" θα περιληφθούν εκείνοι οι φοιτητές της στήλης 1 των οποίων η διάρκεια φοίτησης δεν έχει υπερβεί τον προβλεπόμενο ελάχιστο (ν) χρόνο φοίτησης του κάθε Τμήματος.
Στις στήλες 3 και 4 θα περιληφθούν όλοι οι λοιποί εγγεγραμμένοι σε κάθε Τμήμα φοιτητές [δηλαδή αυτοί που η διάρκεια φοίτησής τους έχει υπερβεί τον προβλεπόμενο ελάχιστο χρόνο φοίτησης προσαυξημένο κατά 2 έτη(ν+2)].
Ειδικότερα στη στήλη 3 "**ΗΜΙΕΝΕΡΓΟΙ ΦΟΙΤΗΤΕΣ**" θα περιληφθούν όσοι από αυτούς είχαν συμμετοχή σε εξεταστική περίοδο κατά την διάρκεια των τριών(3) τελευταίων ακαδ. ετών.
Όλοι οι υπόλοιποι στη στήλη 4 "**ΜΗ ΕΝΕΡΓΟΙ ΦΟΙΤΗΤΕΣ**".
Στην κατηγορία "**ΕΓΓΕΓΡΑΜΜΕΝΟΙ ΦΟΙΤΗΤΕΣ**" θα περιληφθούν όλοι οι εγγεγραμμένοι το ακαδ. έτος φοιτητές κατά Τμήμα, δηλ. το άθροισμα των στηλών 1-4.

ΚΩΔ	ΤΜΗΜΑ	ΑΡΙΘΜΟΣ ΕΝΕΡΓΩΝ ΦΟΙΤΗΤΩΝ*	ΑΡΙΘΜΟΣ ΤΑΚΤΙΚΩΝ ΦΟΙΤΗΤΩΝ*	ΑΡΙΘΜΟΣ ΗΜΙΕΝΕΡΓΩΝ ΦΟΙΤΗΤΩΝ*	ΑΡΙΘΜΟΣ ΜΗ ΕΝΕΡΓΩΝ ΦΟΙΤΗΤΩΝ*	ΑΡΙΘΜΟΣ ΕΓΓΕΓΡΑΜΜΕΝΩΝ ΦΟΙΤΗΤΩΝ	ΑΡΙΘΜΟΣ ΜΕΤΑΠΤΥΧΙΑΚΩΝ ΦΟΙΤΗΤΩΝ	ΑΡΙΘΜΟΣ ΥΠΟΨΗΦΙΩΝ ΔΙΔΑΚΤΩΡΩΝ	ΑΡΙΘΜΟΣ ΠΤΥΧΙΟΥΧΩΝ ΑΚΑΔ. ΕΤΟΥΣ 2008-2009 ΕΤΗ ΣΠΟΥΔΩΝ = v	ΑΡΙΘΜΟΣ ΠΤΥΧΙΟΥΧΩΝ ΑΚΑΔ. ΕΤΟΥΣ 2008-2009 ΕΤΗ ΣΠΟΥΔΩΝ >v ΚΑΙ <=v+2	ΑΡΙΘΜΟΣ ΠΤΥΧΙΟΥΧΩΝ ΑΚΑΔ. ΕΤΟΥΣ 2008-2009 ΕΤΗ ΣΠΟΥΔΩΝ > v+2	ΑΡΙΘΜΟΣ ΔΙΠΛΩΜΑΤΟΥΧΩΝ ΜΕΤΑΠΤΥΧΙΑΚΩΝ ΑΚΑΔ. ΕΤΟΥΣ 2008-2009	ΑΡΙΘΜΟΣ ΔΙΠΛΩΜΑΤΟΥΧΩΝ ΔΙΔΑΚΤΩΡΩΝ ΑΚΑΔ. ΕΤΟΥΣ 2008-2009
132	Παιδαγωγικό Δημοτικής Εκπαίδευσης												
158	Παιδαγωγικό Προσχολικής Εκπαίδευσης												
	ΣΥΝΟΛΟ												

Στην κατηγορία "**ΕΝΕΡΓΟΙ ΦΟΙΤΗΤΕΣ**" θα περιληφθούν όλοι οι εγγεγραμμένοι φοιτητές η διάρκεια φοίτησης των οποίων δεν έχει υπερβεί τον ελάχιστο χρόνο φοίτησης (v) προσαυξημένο κατά 2 έτη για κάθε Τμήμα.
Στην κατηγορία "**ΤΑΚΤΙΚΟΙ ΦΟΙΤΗΤΕΣ**" θα περιληφθούν εκείνοι οι φοιτητές της στήλης 1 των οποίων η διάρκεια φοίτησης δεν έχει υπερβεί τον προβλεπόμενο ελάχιστο (v) χρόνο φοίτησης του κάθε Τμήματος.
Στις στήλες 3 και 4 θα περιληφθούν όλοι οι λοιποί εγγεγραμμένοι σε κάθε Τμήμα φοιτητές [δηλαδή αυτοί που η διάρκεια φοίτησής τους έχει υπερβεί τον προβλεπόμενο ελάχιστο χρόνο φοίτησης προσαυξημένο κατά 2 έτη(v+2)].
Ειδικότερα στη στήλη 3 "**ΗΜΙΕΝΕΡΓΟΙ ΦΟΙΤΗΤΕΣ**" θα περιληφθούν όσοι από αυτούς είχαν συμμετοχή σε εξεταστική περίοδο κατά την διάρκεια των τριών(3) τελευταίων ακαδ. ετών.
Όλοι οι υπόλοιποι στη στήλη 4 'ΜΗ ΕΝΕΡΓΟΙ ΦΟΙΤΗΤΕΣ'.

Στην κατηγορία "**ΕΓΓΕΓΡΑΜΜΕΝΟΙ ΦΟΙΤΗΤΕΣ**" θα περιληφθούν όλοι οι εγγεγραμμένοι το ακαδ. έτος φοιτητές κατά Τμήμα, δηλ. το άθροισμα των στηλών 1-4.

ΠΟΛΥΤΕΧΝΕΙΟ ΚΡΗΤΗΣ
ΣΤΑΤΙΣΤΙΚΑ ΣΤΟΙΧΕΙΑ 2009-2010

ΚΩΔ	ΤΜΗΜΑ	ΑΡΙΘΜΟΣ ΕΝΕΡΓΩΝ ΦΟΙΤΗΤΩΝ*	ΑΡΙΘΜΟΣ ΤΑΚΤΙΚΩΝ ΦΟΙΤΗΤΩΝ*	ΑΡΙΘΜΟΣ ΗΜΙΕΝΕΡΓΩΝ ΦΟΙΤΗΤΩΝ*	ΑΡΙΘΜΟΣ ΜΗ ΕΝΕΡΓΩΝ ΦΟΙΤΗΤΩΝ*	ΑΡΙΘΜΟΣ ΕΓΓΕΓΡΑΜΜΕΝΩΝ ΦΟΙΤΗΤΩΝ	ΑΡΙΘΜΟΣ ΜΕΤΑΠΤΥΧΙΑΚΩΝ ΦΟΙΤΗΤΩΝ	ΑΡΙΘΜΟΣ ΥΠΟΨΗΦΙΩΝ ΔΙΔΑΚΤΟΡΩΝ	ΑΡΙΘΜΟΣ ΠΤΥΧΙΟΥΧΩΝ ΑΚΑΔ. ΕΤΟΥΣ 2008-2009 ΕΤΗ ΣΠΟΥΔΩΝ = v	ΑΡΙΘΜΟΣ ΠΤΥΧΙΟΥΧΩΝ ΑΚΑΔ. ΕΤΟΥΣ 2008-2009 ΕΤΗ ΣΠΟΥΔΩΝ >v ΚΑΙ <=v+2	ΑΡΙΘΜΟΣ ΠΤΥΧΙΟΥΧΩΝ ΑΚΑΔ. ΕΤΟΥΣ 2008-2009 ΕΤΗ ΣΠΟΥΔΩΝ > v+2	ΑΡΙΘΜΟΣ ΔΙΠΛΩΜΑΤΟΥΧΩΝ ΜΕΤΑΠΤΥΧΙΑΚΩΝ ΑΚΑΔ. ΕΤΟΥΣ 2008-2009	ΑΡΙΘΜΟΣ ΔΙΠΛΩΜΑΤΟΥΧΩΝ ΔΙΔΑΚΤΟΡΩΝ ΑΚΑΔ. ΕΤΟΥΣ 2008-2009
		1	2	3	4	5	6	7	8	9	10	11	12
1012	Μηχανολόγων Μηχανικών												
214	Μηχανικών Περιβάλλοντος												
331	Ηλεκτρονικών Μηχανικών και Μηχ. Υπολογιστών												
230	Μηχανικών Παραγωγής και Διοίκησης												
242	Μηχανικών Ορυκτών Πόρων												
370	Αρχιτεκτόνων Μηχανικών												
1013	ΓΕΝΙΚΟ ΤΜΗΜΑ												
	ΣΥΝΟΛΟ												

Στην κατηγορία "**ΕΝΕΡΓΟΙ ΦΟΙΤΗΤΕΣ**" θα περιληφθούν όλοι οι εγγεγραμμένοι φοιτητές η διάρκεια φοίτησης των οποίων δεν έχει υπερβεί τον ελάχιστο χρόνο φοίτησης (v) προσαυξημένο κατά 2 έτη για κάθε Τμήμα.
 Στην κατηγορία "**ΤΑΚΤΙΚΟΙ ΦΟΙΤΗΤΕΣ**" θα περιληφθούν εκείνοι οι φοιτητές της στήλης 1 των οποίων η διάρκεια φοίτησης δεν έχει υπερβεί τον προβλεπόμενο ελάχιστο (v) χρόνο φοίτησης του κάθε Τμήματος.
 Στις στήλες 3 και 4 θα περιληφθούν όλοι οι λοιποί εγγεγραμμένοι σε κάθε Τμήμα φοιτητές [δηλαδή αυτοί που η διάρκεια φοίτησής τους έχει υπερβεί τον προβλεπόμενο ελάχιστο χρόνο φοίτησης προσαυξημένο κατά 2 έτη (v+2)].
 Ειδικότερα στη στήλη 3 "**ΗΜΙΕΝΕΡΓΟΙ ΦΟΙΤΗΤΕΣ**" θα περιληφθούν όσοι από αυτούς είχαν συμμετοχή σε εξεταστική περίοδο κατά την διάρκεια των τριών(3) τελευταίων ακαδ. ετών.
 Όλοι οι υπόλοιποι στη στήλη 4 "**ΜΗ ΕΝΕΡΓΟΙ ΦΟΙΤΗΤΕΣ**".
 Στην κατηγορία "**ΕΓΓΕΓΡΑΜΜΕΝΟΙ ΦΟΙΤΗΤΕΣ**" θα περιληφθούν όλοι οι εγγεγραμμένοι το ακαδ. έτος φοιτητές κατά Τμήμα, δηλ. το άθροισμα των στηλών 1-4.

ΚΩΔ	ΤΜΗΜΑ	ΑΡΙΘΜΟΣ ΕΝΕΡΓΩΝ ΦΟΙΤΗΤΩΝ*	ΑΡΙΘΜΟΣ ΤΑΚΤΙΚΩΝ ΦΟΙΤΗΤΩΝ*	ΑΡΙΘΜΟΣ ΗΜΙΕΝΕΡΓΩΝ ΦΟΙΤΗΤΩΝ*	ΑΡΙΘΜΟΣ ΜΗ ΕΝΕΡΓΩΝ ΦΟΙΤΗΤΩΝ*	ΑΡΙΘΜΟΣ ΕΓΓΕΓΡΑΜΜΕΝΩΝ ΦΟΙΤΗΤΩΝ	ΑΡΙΘΜΟΣ ΜΕΤΑΠΤΥΧΙΑΚΩΝ ΦΟΙΤΗΤΩΝ	ΑΡΙΘΜΟΣ ΥΠΟΨΗΦΙΩΝ ΔΙΔΑΚΤΟΡΩΝ	ΑΡΙΘΜΟΣ ΠΤΥΧΙΟΥΧΩΝ ΑΚΑΔ. ΕΤΟΥΣ 2008-2009 ΕΤΗ ΣΠΟΥΔΩΝ = v	ΑΡΙΘΜΟΣ ΠΤΥΧΙΟΥΧΩΝ ΑΚΑΔ. ΕΤΟΥΣ 2008-2009 ΕΤΗ ΣΠΟΥΔΩΝ >v ΚΑΙ <=v+2	ΑΡΙΘΜΟΣ ΠΤΥΧΙΟΥΧΩΝ ΑΚΑΔ. ΕΤΟΥΣ 2008-2009 ΕΤΗ ΣΠΟΥΔΩΝ > v+2	ΑΡΙΘΜΟΣ ΔΙΠΛΩΜΑΤΟΥΧΩΝ ΜΕΤΑΠΤΥΧΙΑΚΩΝ ΑΚΑΔ. ΕΤΟΥΣ 2008-2009	ΑΡΙΘΜΟΣ ΔΙΠΛΩΜΑΤΟΥΧΩΝ ΔΙΔΑΚΤΟΡΩΝ ΑΚΑΔ. ΕΤΟΥΣ 2008-2009
276	Περιβάλλοντος												
250	Επιστημών της Θάλασσας												
238	Μηχανικών Σχεδίασης Προϊόντων και Συστημάτων												
372	Επιστήμης Τροφίμων και Διατροφής												
1013	Οικονομικής και Διοίκησης Τουρισμού												
	Σύνολο												

Στην κατηγορία "**ΕΝΕΡΓΟΙ ΦΟΙΤΗΤΕΣ**" θα περιληφθούν όλοι οι εγγεγραμμένοι φοιτητές η διάρκεια φοίτησης των οποίων δεν έχει υπερβεί τον ελάχιστο χρόνο φοίτησης (v) προσαυξημένο κατά 2 έτη για κάθε Τμήμα.
Στην κατηγορία "**ΤΑΚΤΙΚΟΙ ΦΟΙΤΗΤΕΣ**" θα περιληφθούν εκείνοι οι φοιτητές της στήλης 1 των οποίων η διάρκεια φοίτησης δεν έχει υπερβεί τον προβλεπόμενο ελάχιστο (v) χρόνο φοίτησης του κάθε Τμήματος.
Στις στήλες 3 και 4 θα περιληφθούν όλοι οι λοιποί εγγεγραμμένοι σε κάθε Τμήμα φοιτητές [δηλαδή αυτοί που η διάρκεια φοίτησής τους έχει υπερβεί τον προβλεπόμενο ελάχιστο χρόνο φοίτησης προσαυξημένο κατά 2 έτη (v+2)].
Ειδικότερα στη στήλη 3 "**ΗΜΙΕΝΕΡΓΟΙ ΦΟΙΤΗΤΕΣ**" θα περιληφθούν όσοι από αυτούς είχαν συμμετοχή σε εξεταστική περίοδο κατά την διάρκεια των τριών(3) τελευταίων ακαδ. ετών.
Όλοι οι υπόλοιποι στη στήλη 4 "**ΜΗ ΕΝΕΡΓΟΙ ΦΟΙΤΗΤΕΣ**".
Στην κατηγορία "**ΕΓΓΕΓΡΑΜΜΕΝΟΙ ΦΟΙΤΗΤΕΣ**" θα περιληφθούν όλοι οι εγγεγραμμένοι το ακαδ. έτος φοιτητές κατά Τμήμα, δηλ. το άθροισμα των στηλών 1-4.

ΙΟΝΙΟ ΠΑΝΕΠΙΣΤΗΜΙΟ
ΣΤΑΤΙΣΤΙΚΑ ΣΤΟΙΧΕΙΑ 2009-2010

ΚΩΔ	ΤΜΗΜΑ	ΑΡΙΘΜΟΣ ΕΝΕΡΓΩΝ ΦΟΙΤΗΤΩΝ*	ΑΡΙΘΜΟΣ ΤΑΚΤΙΚΩΝ ΦΟΙΤΗΤΩΝ*	ΑΡΙΘΜΟΣ ΗΜΙΕΝΕΡΓΩΝ ΦΟΙΤΗΤΩΝ*	ΑΡΙΘΜΟΣ ΜΗ ΕΝΕΡΓΩΝ ΦΟΙΤΗΤΩΝ*	ΑΡΙΘΜΟΣ ΕΓΓΕΓΡΑΜΜΕΝΩΝ ΦΟΙΤΗΤΩΝ	ΑΡΙΘΜΟΣ ΜΕΤΑΠΤΥΧΙΑΚΩΝ ΦΟΙΤΗΤΩΝ	ΑΡΙΘΜΟΣ ΥΠΟΨΗΦΙΩΝ ΔΙΔΑΚΤΟΡΩΝ	ΑΡΙΘΜΟΣ ΠΤΥΧΙΟΥΧΩΝ ΑΚΑΔ. ΕΤΟΥΣ 2008-2009 ΕΤΗ ΣΠΟΥΔΩΝ = v	ΑΡΙΘΜΟΣ ΠΤΥΧΙΟΥΧΩΝ ΑΚΑΔ. ΕΤΟΥΣ 2008-2009 ΕΤΗ ΣΠΟΥΔΩΝ >v ΚΑΙ <=v+2	ΑΡΙΘΜΟΣ ΠΤΥΧΙΟΥΧΩΝ ΑΚΑΔ. ΕΤΟΥΣ 2008-2009 ΕΤΗ ΣΠΟΥΔΩΝ > v+2	ΑΡΙΘΜΟΣ ΔΙΠΛΩΜΑΤΟΥΧΩΝ ΜΕΤΑΠΤΥΧΙΑΚΩΝ ΑΚΑΔ. ΕΤΟΥΣ 2008-2009	ΑΡΙΘΜΟΣ ΔΙΠΛΩΜΑΤΟΥΧΩΝ ΔΙΔΑΚΤΟΡΩΝ ΑΚΑΔ. ΕΤΟΥΣ 2008-2009
		1	2	3	4	5	6	7	8	9	10	11	12
385	Ξένων Γλωσσών, Μετάφρασης και Διερμηνείας												
407	Μουσικών Σπουδών												
145	Ιστορίας												
342	Αρχαιονομίας και Βιβλιοθηκονομίας												
366	Πληροφορικής												
367	Τεχνών Ήχου και Εικόνας												
1014	Ασιατικών Σπουδών												
386	Ξένων Γλωσσών, Μετάφρασης και Διερμηνείας - Ειδικευση Ισπανικών												
	ΣΥΝΟΛΟ												

Στην κατηγορία "**ΕΝΕΡΓΟΙ ΦΟΙΤΗΤΕΣ**" θα περιληφθούν όλοι οι εγγεγραμμένοι φοιτητές η διάρκεια φοίτησης των οποίων δεν έχει υπερβεί τον ελάχιστο χρόνο φοίτησης (v) προσαυξημένο κατά 2 έτη για κάθε Τμήμα.
 Στην κατηγορία "**ΤΑΚΤΙΚΟΙ ΦΟΙΤΗΤΕΣ**" θα περιληφθούν εκείνοι οι φοιτητές της στήλης 1 των οποίων η διάρκεια φοίτησης δεν έχει υπερβεί τον προβλεπόμενο ελάχιστο (v) χρόνο φοίτησης του κάθε Τμήματος.
 Στις στήλες 3 και 4 θα περιληφθούν όλοι οι λοιποί εγγεγραμμένοι σε κάθε Τμήμα φοιτητές [δηλαδή αυτοί που η διάρκεια φοίτησής τους έχει υπερβεί τον προβλεπόμενο ελάχιστο χρόνο φοίτησης προσαυξημένο κατά 2 έτη (v+2)].
 Ειδικότερα στη στήλη 3 "**ΗΜΙΕΝΕΡΓΟΙ ΦΟΙΤΗΤΕΣ**" θα περιληφθούν όσοι από αυτούς είχαν συμμετοχή σε εξεταστική περίοδο κατά την διάρκεια των τριών(3) τελευταίων ακαδ. ετών.
 Όλοι οι υπόλοιποι στη στήλη 4 "**ΜΗ ΕΝΕΡΓΟΙ ΦΟΙΤΗΤΕΣ**".
 Στην κατηγορία "**ΕΓΓΕΓΡΑΜΜΕΝΟΙ ΦΟΙΤΗΤΕΣ**" θα περιληφθούν όλοι οι εγγεγραμμένοι το ακαδ. έτος φοιτητές κατά Τμήμα, δηλ. το άθροισμα των στηλών 1-4.

ΚΩΔ	ΤΜΗΜΑ	ΑΡΙΘΜΟΣ ΕΝΕΡΓΩΝ ΦΟΙΤΗΤΩΝ*	ΑΡΙΘΜΟΣ ΤΑΚΤΙΚΩΝ ΦΟΙΤΗΤΩΝ*	ΑΡΙΘΜΟΣ ΗΜΙΕΝΕΡΓΩΝ ΦΟΙΤΗΤΩΝ*	ΑΡΙΘΜΟΣ ΜΗ ΕΝΕΡΓΩΝ ΦΟΙΤΗΤΩΝ*	ΑΡΙΘΜΟΣ ΕΓΓΕΓΡΑΜΜΕΝΩΝ ΦΟΙΤΗΤΩΝ	ΑΡΙΘΜΟΣ ΜΕΤΑΠΤΥΧΙΑΚΩΝ ΦΟΙΤΗΤΩΝ	ΑΡΙΘΜΟΣ ΥΠΟΨΗΦΙΩΝ ΔΙΔΑΚΤΟΡΩΝ	ΑΡΙΘΜΟΣ ΠΤΥΧΙΟΥΧΩΝ ΑΚΑΔ. ΕΤΟΥΣ 2008-2009 ΕΤΗ ΣΠΟΥΔΩΝ = v	ΑΡΙΘΜΟΣ ΠΤΥΧΙΟΥΧΩΝ ΑΚΑΔ. ΕΤΟΥΣ 2008-2009 ΕΤΗ ΣΠΟΥΔΩΝ >v ΚΑΙ <=v+2	ΑΡΙΘΜΟΣ ΠΤΥΧΙΟΥΧΩΝ ΑΚΑΔ. ΕΤΟΥΣ 2008-2009 ΕΤΗ ΣΠΟΥΔΩΝ > v+2	ΑΡΙΘΜΟΣ ΔΙΠΛΩΜΑΤΟΥΧΩΝ Ν ΜΕΤΑΠΤΥΧΙΑΚΩΝ ΑΚΑΔ. ΕΤΟΥΣ 2008-2009	ΑΡΙΘΜΟΣ ΔΙΠΛΩΜΑΤΟΥΧΩΝ Ν ΔΙΔΑΚΤΟΡΩΝ ΑΚΑΔ. ΕΤΟΥΣ 2008-2009
284	Βιοχημείας και Βιοτεχνολογίας												
405	Επιστήμης Φυσικής Αγωγής και Αθλητισμού												
350	Οικονομικών Επιστημών												
1016	Μαθηματικών Πληροφορικής												
	ΣΥΝΟΛΟ												

Στην κατηγορία "**ΕΝΕΡΓΟΙ ΦΟΙΤΗΤΕΣ**" θα περιληφθούν όλοι οι εγγεγραμμένοι φοιτητές η διάρκεια φοίτησης των οποίων δεν έχει υπερβεί τον ελάχιστο χρόνο φοίτησης (v) προσαυξημένο κατά 2 έτη για κάθε Τμήμα.
Στην κατηγορία "**ΤΑΚΤΙΚΟΙ ΦΟΙΤΗΤΕΣ**" θα περιληφθούν εκείνοι οι φοιτητές της στήλης 1 των οποίων η διάρκεια φοίτησης δεν έχει υπερβεί τον προβλεπόμενο ελάχιστο (v) χρόνο φοίτησης του κάθε Τμήματος.
Στις στήλες 3 και 4 θα περιληφθούν όλοι οι λοιποί εγγεγραμμένοι σε κάθε Τμήμα φοιτητές [δηλαδή αυτοί που η διάρκεια φοίτησής τους έχει υπερβεί τον προβλεπόμενο ελάχιστο χρόνο φοίτησης προσαυξημένο κατά 2 έτη(v+2)].
Ειδικότερα στη στήλη 3 "**ΗΜΙΕΝΕΡΓΟΙ ΦΟΙΤΗΤΕΣ**" θα περιληφθούν όσοι από αυτούς είχαν συμμετοχή σε εξεταστική περίοδο κατά την διάρκεια των τριών(3) τελευταίων ακαδ. ετών.
Όλοι οι υπόλοιποι στη στήλη 4 "**ΜΗ ΕΝΕΡΓΟΙ ΦΟΙΤΗΤΕΣ**".
Στην κατηγορία "**ΕΓΓΕΓΡΑΜΜΕΝΟΙ ΦΟΙΤΗΤΕΣ**" θα περιληφθούν όλοι οι εγγεγραμμένοι το ακαδ. έτος φοιτητές κατά Τμήμα, δηλ. το άθροισμα των στηλών 1-4.

**ΧΑΡΟΚΟΠΕΙΟ ΠΑΝΕΠΙΣΤΗΜΙΟ
ΣΤΑΤΙΣΤΙΚΑ ΣΤΟΙΧΕΙΑ 2009-2010**

ΚΩΔ	ΤΜΗΜΑ	ΑΡΙΘΜΟΣ ΕΝΕΡΓΩΝ ΦΟΙΤΗΤΩΝ*	ΑΡΙΘΜΟΣ ΤΑΚΤΙΚΩΝ ΦΟΙΤΗΤΩΝ*	ΑΡΙΘΜΟΣ ΗΜΙΕΝΕΡΓΩΝ ΦΟΙΤΗΤΩΝ*	ΑΡΙΘΜΟΣ ΜΗ ΕΝΕΡΓΩΝ ΦΟΙΤΗΤΩΝ*	ΑΡΙΘΜΟΣ ΕΓΓΕΓΡΑΜΜΕΝΩΝ ΦΟΙΤΗΤΩΝ	ΑΡΙΘΜΟΣ ΜΕΤΑΠΤΥΧΙΑΚΩΝ ΦΟΙΤΗΤΩΝ	ΑΡΙΘΜΟΣ ΥΠΟΨΗΦΙΩΝ ΔΙΔΑΚΤΟΡΩΝ	ΑΡΙΘΜΟΣ ΠΤΥΧΙΟΥΧΩΝ ΑΚΑΔ. ΕΤΟΥΣ 2008-2009 ΕΤΗ ΣΠΟΥΔΩΝ = v	ΑΡΙΘΜΟΣ ΠΤΥΧΙΟΥΧΩΝ ΑΚΑΔ. ΕΤΟΥΣ 2008-2009 ΕΤΗ ΣΠΟΥΔΩΝ >v ΚΑΙ <=v+2	ΑΡΙΘΜΟΣ ΠΤΥΧΙΟΥΧΩΝ ΑΚΑΔ. ΕΤΟΥΣ 2008-2009 ΕΤΗ ΣΠΟΥΔΩΝ >v+2	ΑΡΙΘΜΟΣ ΔΙΠΛΩΜΑΤΟΥΧΩΝ Ν ΜΕΤΑΠΤΥΧΙΑΚΩΝ ΑΚΑΔ. ΕΤΟΥΣ 2008-2009	ΑΡΙΘΜΟΣ ΔΙΠΛΩΜΑΤΟΥΧΩΝ Ν ΔΙΔΑΚΤΟΡΩΝ ΑΚΑΔ. ΕΤΟΥΣ 2008-2009
		1	2	3	4	5	6	7	8	9	10	11	12
144	Οικιακής Οικονομίας και Οικολογίας												
294	Επιστήμης Διαίτολογίας - Διατροφής												
356	Γεωγραφίας												
412	Πληροφορικής και Τηλεματικής												
	ΣΥΝΟΛΟ												

Στην κατηγορία "**ΕΝΕΡΓΟΙ ΦΟΙΤΗΤΕΣ**" θα περιληφθούν όλοι οι εγγεγραμμένοι φοιτητές η διάρκεια φοίτησης των οποίων δεν έχει υπερβεί τον ελάχιστο χρόνο φοίτησης (v) προσαυξημένο κατά 2 έτη για κάθε Τμήμα.
 Στην κατηγορία "**ΤΑΚΤΙΚΟΙ ΦΟΙΤΗΤΕΣ**" θα περιληφθούν εκείνοι οι φοιτητές της στήλης 1 των οποίων η διάρκεια φοίτησης δεν έχει υπερβεί τον προβλεπόμενο ελάχιστο (v) χρόνο φοίτησης του κάθε Τμήματος.
 Στις στήλες 3 και 4 θα περιληφθούν όλοι οι λοιποί εγγεγραμμένοι σε κάθε Τμήμα φοιτητές [δηλαδή αυτοί που η διάρκεια φοίτησής τους έχει υπερβεί τον προβλεπόμενο ελάχιστο χρόνο φοίτησης προσαυξημένο κατά 2 έτη (v+2)].
 Ειδικότερα στη στήλη 3 "**ΗΜΙΕΝΕΡΓΟΙ ΦΟΙΤΗΤΕΣ**" θα περιληφθούν όσοι από αυτούς είχαν συμμετοχή σε εξεταστική περίοδο κατά την διάρκεια των τριών(3) τελευταίων ακαδ. ετών.
 Όλοι οι υπόλοιποι στη στήλη 4 "**ΜΗ ΕΝΕΡΓΟΙ ΦΟΙΤΗΤΕΣ**".
 Στην κατηγορία "**ΕΓΓΕΓΡΑΜΜΕΝΟΙ ΦΟΙΤΗΤΕΣ**" θα περιληφθούν όλοι οι εγγεγραμμένοι το ακαδ. έτος φοιτητές κατά Τμήμα, δηλ. το άθροισμα των στηλών 1-4.

Στην κατηγορία "**ΕΝΕΡΓΟΙ ΦΟΙΤΗΤΕΣ**" θα περιληφθούν όλοι οι εγγεγραμμένοι φοιτητές η διάρκεια φοίτησης των οποίων δεν έχει υπερβεί τον ελάχιστο χρόνο φοίτησης (v) προσαυξημένο κατά 2 έτη για κάθε Τμήμα.
Στην κατηγορία "**ΤΑΚΤΙΚΟΙ ΦΟΙΤΗΤΕΣ**" θα περιληφθούν εκείνοι οι φοιτητές της στήλης 1 των οποίων η διάρκεια φοίτησης δεν έχει υπερβεί τον προβλεπόμενο ελάχιστο (v) χρόνο φοίτησης του κάθε Τμήματος.
Στις στήλες 3 και 4 θα περιληφθούν όλοι οι λοιποί εγγεγραμμένοι σε κάθε Τμήμα φοιτητές[δηλαδή αυτοί που η διάρκεια φοίτησής τους έχει υπερβεί τον προβλεπόμενο ελάχιστο χρόνο φοίτησης προσαυξημένο κατά 2 έτη(v+2)].
Ειδικότερα στη στήλη 3 "**ΗΜΙΕΝΕΡΓΟΙ ΦΟΙΤΗΤΕΣ**" θα περιληφθούν όσοι από αυτούς είχαν συμμετοχή σε εξεταστική περίοδο κατά την διάρκεια των τριών(3) τελευταίων ακαδ. ετών.
Όλοι οι υπόλοιποι στη στήλη 4 "**ΜΗ ΕΝΕΡΓΟΙ ΦΟΙΤΗΤΕΣ**".
Στην κατηγορία "**ΕΓΓΕΓΡΑΜΜΕΝΟΙ ΦΟΙΤΗΤΕΣ**" θα περιληφθούν όλοι οι εγγεγραμμένοι το ακαδ. έτος φοιτητές κατά Τμήμα, δηλ. το άθροισμα των στηλών 1-4.

ΠΑΝΕΠΙΣΤΗΜΙΟ ΔΥΤΙΚΗΣ ΜΑΚΕΔΟΝΙΑΣ
ΣΤΑΤΙΣΤΙΚΑ ΣΤΟΙΧΕΙΑ 2009-2010

ΚΩΔ	ΤΜΗΜΑ	ΑΡΙΘΜΟΣ ΕΝΕΡΓΩΝ ΦΟΙΤΗΤΩΝ*	ΑΡΙΘΜΟΣ ΤΑΚΤΙΚΩΝ ΦΟΙΤΗΤΩΝ*	ΑΡΙΘΜΟΣ ΗΜΙΕΝΕΡΓΩΝ ΦΟΙΤΗΤΩΝ*	ΑΡΙΘΜΟΣ ΜΗ ΕΝΕΡΓΩΝ ΦΟΙΤΗΤΩΝ*	ΑΡΙΘΜΟΣ ΕΓΓΕΓΡΑΜΜΕΝΩΝ ΦΟΙΤΗΤΩΝ	ΑΡΙΘΜΟΣ ΜΕΤΑΠΤΥΧΙΑΚΩΝ ΦΟΙΤΗΤΩΝ	ΑΡΙΘΜΟΣ ΥΠΟΨΗΦΙΩΝ ΔΙΔΑΚΤΟΡΩΝ	ΑΡΙΘΜΟΣ ΠΤΥΧΙΟΥΧΩΝ ΑΚΑΔ. ΕΤΟΥΣ 2008-2009 ΕΤΗ ΣΠΟΥΔΩΝ = v	ΑΡΙΘΜΟΣ ΠΤΥΧΙΟΥΧΩΝ ΑΚΑΔ. ΕΤΟΥΣ 2008-2009 ΕΤΗ ΣΠΟΥΔΩΝ >v ΚΑΙ <=v+2	ΑΡΙΘΜΟΣ ΠΤΥΧΙΟΥΧΩΝ ΑΚΑΔ. ΕΤΟΥΣ 2008-2009 ΕΤΗ ΣΠΟΥΔΩΝ > v+2	ΑΡΙΘΜΟΣ ΔΙΠΛΩΜΑΤΟΥΧΩΝ ΜΕΤΑΠΤΥΧΙΑΚΩΝ ΑΚΑΔ. ΕΤΟΥΣ 2008-2009	ΑΡΙΘΜΟΣ ΔΙΠΛΩΜΑΤΟΥΧΩΝ ΔΙΔΑΚΤΟΡΩΝ ΑΚΑΔ. ΕΤΟΥΣ 2008-2009
		1	2	3	4	5	6	7	8	9	10	11	12
184	Βαλκανικών Σπουδών												
210	Μηχανολόγων Μηχανικών												
371	Μηχανικών Πληροφορικής και Τηλεπικοινωνιών												
1021	Αρχιτεκτόνων Μηχανικών												
1022	Εικαστικών και Εφαρμοσμένων Τεχνών												
334	Παιδαγωγικό Δημοτικής Εκπαίδευσης												
341	Παιδαγωγικό Νηπιαγωγών												
	ΣΥΝΟΛΟ												

Στην κατηγορία **"ΕΝΕΡΓΟΙ ΦΟΙΤΗΤΕΣ"** θα περιληφθούν όλοι οι εγγεγραμμένοι φοιτητές η διάρκεια φοίτησης των οποίων δεν έχει υπερβεί τον ελάχιστο χρόνο φοίτησης (v) προσαυξημένο κατά 2 έτη για κάθε Τμήμα.
 Στην κατηγορία **"ΤΑΚΤΙΚΟΙ ΦΟΙΤΗΤΕΣ"** θα περιληφθούν εκείνοι οι φοιτητές της στήλης 1 των οποίων η διάρκεια φοίτησης δεν έχει υπερβεί τον προβλεπόμενο ελάχιστο (v) χρόνο φοίτησης του κάθε Τμήματος.
 Στις στήλες 3 και 4 θα περιληφθούν όλοι οι λοιποί εγγεγραμμένοι σε κάθε Τμήμα φοιτητές[δηλαδή αυτοί που η διάρκεια φοίτησής τους έχει υπερβεί τον προβλεπόμενο ελάχιστο χρόνο φοίτησης προσαυξημένο κατά 2 έτη(v+2)].
 Ειδικότερα στη στήλη 3 **"ΗΜΙΕΝΕΡΓΟΙ ΦΟΙΤΗΤΕΣ"** θα περιληφθούν όσοι από αυτούς είχαν συμμετοχή σε εξεταστική περίοδο κατά την διάρκεια των τριών(3) τελευταίων ακαδ. ετών.
 Όλοι οι υπόλοιποι στη στήλη 4 **"ΜΗ ΕΝΕΡΓΟΙ ΦΟΙΤΗΤΕΣ"**.
 Στην κατηγορία **"ΕΓΓΕΓΡΑΜΜΕΝΟΙ ΦΟΙΤΗΤΕΣ"** θα περιληφθούν όλοι οι εγγεγραμμένοι το ακαδ. έτος φοιτητές κατά Τμήμα, δηλ. το άθροισμα των στηλών 1-4.

ΠΑΝΕΠΙΣΤΗΜΙΟ ΣΤΕΡΕΑΣ ΕΛΛΑΔΑΣ
ΣΤΑΤΙΣΤΙΚΑ ΣΤΟΙΧΕΙΑ 2009-2010

ΚΩΔ	ΤΜΗΜΑ	ΑΡΙΘΜΟΣ ΕΝΕΡΓΩΝ ΦΟΙΤΗΤΩΝ*	ΑΡΙΘΜΟΣ ΤΑΚΤΙΚΩΝ ΦΟΙΤΗΤΩΝ*	ΑΡΙΘΜΟΣ ΗΜΙΕΝΕΡΓΩΝ ΦΟΙΤΗΤΩΝ*	ΑΡΙΘΜΟΣ ΜΗ ΕΝΕΡΓΩΝ ΦΟΙΤΗΤΩΝ*	ΑΡΙΘΜΟΣ ΕΓΓΕΓΡΑΜΜΕΝΩΝ ΦΟΙΤΗΤΩΝ	ΑΡΙΘΜΟΣ ΜΕΤΑΠΤΥΧΙΑΚΩΝ ΦΟΙΤΗΤΩΝ	ΑΡΙΘΜΟΣ ΥΠΟΨΗΦΙΩΝ ΔΙΔΑΚΤΟΡΩΝ	ΑΡΙΘΜΟΣ ΠΤΥΧΙΟΥΧΩΝ ΑΚΑΔ. ΕΤΟΥΣ 2008-2009 ΕΤΗ ΣΠΟΥΔΩΝ = v	ΑΡΙΘΜΟΣ ΠΤΥΧΙΟΥΧΩΝ ΑΚΑΔ. ΕΤΟΥΣ 2008-2009 ΕΤΗ ΣΠΟΥΔΩΝ >v ΚΑΙ <=v+2	ΑΡΙΘΜΟΣ ΠΤΥΧΙΟΥΧΩΝ ΑΚΑΔ. ΕΤΟΥΣ 2008-2009 ΕΤΗ ΣΠΟΥΔΩΝ > v+2	ΑΡΙΘΜΟΣ ΔΙΠΛΩΜΑΤΟΥΧΩΝ ΜΕΤΑΠΤΥΧΙΑΚΩΝ ΑΚΑΔ. ΕΤΟΥΣ 2008-2009	ΑΡΙΘΜΟΣ ΔΙΠΛΩΜΑΤΟΥΧΩΝ ΔΙΔΑΚΤΟΡΩΝ ΑΚΑΔ. ΕΤΟΥΣ 2008-2009
		1	2	3	4	5	6	7	8	9	10	11	12
369	Πληροφορικής με Εφαρμογές στη Βιοϊατρική												
191	Περιφερειακής Οικονομικής Ανάπτυξης												
	ΣΥΝΟΛΟ												

Στην κατηγορία "**ΕΝΕΡΓΟΙ ΦΟΙΤΗΤΕΣ**" θα περιληφθούν όλοι οι εγγεγραμμένοι φοιτητές η διάρκεια φοίτησης των οποίων δεν έχει υπερβεί τον ελάχιστο χρόνο φοίτησης (v) προσαυξημένο κατά 2 έτη για κάθε Τμήμα.
 Στην κατηγορία "**ΤΑΚΤΙΚΟΙ ΦΟΙΤΗΤΕΣ**" θα περιληφθούν εκείνοι οι φοιτητές της στήλης 1 των οποίων η διάρκεια φοίτησης δεν έχει υπερβεί τον προβλεπόμενο ελάχιστο (v) χρόνο φοίτησης του κάθε Τμήματος.
 Στις στήλες 3 και 4 θα περιληφθούν όλοι οι λοιποί εγγεγραμμένοι σε κάθε Τμήμα φοιτητές [δηλαδή αυτοί που η διάρκεια φοίτησής τους έχει υπερβεί τον προβλεπόμενο ελάχιστο χρόνο φοίτησης προσαυξημένο κατά 2 έτη(v+2)].
 Ειδικότερα στη στήλη 3 "**ΗΜΙΕΝΕΡΓΟΙ ΦΟΙΤΗΤΕΣ**" θα περιληφθούν όσοι από αυτούς είχαν συμμετοχή σε εξεταστική περίοδο κατά την διάρκεια των τριών(3) τελευταίων ακαδ. ετών.
 Όλοι οι υπόλοιποι στη στήλη 4 "**ΜΗ ΕΝΕΡΓΟΙ ΦΟΙΤΗΤΕΣ**".
 Στην κατηγορία "**ΕΓΓΕΓΡΑΜΜΕΝΟΙ ΦΟΙΤΗΤΕΣ**" θα περιληφθούν όλοι οι εγγεγραμμένοι το ακαδ. έτος φοιτητές κατά Τμήμα, δηλ. το άθροισμα των στηλών 1-4.

ΕΛΛΗΝΙΚΟ ΑΝΟΙΚΤΟ ΠΑΝΕΠΙΣΤΗΜΙΟ
ΣΤΑΤΙΣΤΙΚΑ ΣΤΟΙΧΕΙΑ 2009-2010

ΠΡΟΠΤΥΧΙΑΚΑ ΠΡΟΓΡΑΜΜΑΤΑ	ΕΝΕΡΓΟΙ ΦΟΙΤΗΤΕΣ	ΕΓΓΕΓΡΑΜΜΕΝΟΙ ΦΟΙΤΗΤΕΣ	ΠΤΥΧΙΟΥΧΟΙ ακαδ. έτους 2008-2009
ΣΠΟΥΔΕΣ ΣΤΙΣ ΦΥΣΙΚΕΣ ΕΠΙΣΤΗΜΕΣ			
ΔΙΟΙΚΗΣΗ ΕΠΙΧΕΙΡΗΣΕΩΝ ΚΑΙ ΟΡΓΑΝΙΣΜΩΝ			
ΣΠΟΥΔΕΣ ΣΤΟΝ ΕΛΛΗΝΙΚΟ ΠΟΛΙΤΙΣΜΟ			
ΣΠΟΥΔΕΣ ΣΤΟΝ ΕΥΡΩΠΑΪΚΟ ΠΟΛΙΤΙΣΜΟ			
ΙΣΠΑΝΙΚΗ ΓΛΩΣΣΑ ΚΑΙ ΠΟΛΙΤΙΣΜΟΣ			
ΠΛΗΡΟΦΟΡΙΚΗ			
ΣΥΝΟΛΟ			

ΣΧΟΛΗ	ΑΡΙΘΜΟΣ ΥΠΟΨΗΦΙΩΝ ΔΙΔΑΚΤΟΡΩΝ	ΑΡΙΘΜΟΣ ΔΙΠΛΩΜΑΤΟΥΧΩΝ ΔΙΔΑΚΤΟΡΩΝ 2008-2009
ΣΧΟΛΗ ΑΝΘΡΩΠΙΣΤΙΚΩΝ ΣΠΟΥΔΩΝ		
ΣΧΟΛΗ ΘΕΤΙΚΩΝ ΕΠΙΣΤΗΜΩΝ ΚΑΙ ΤΕΧΝΟΛΟΓΙΑΣ		
ΣΧΟΛΗ ΚΟΙΝΩΝΙΚΩΝ ΕΠΙΣΤΗΜΩΝ		
ΣΧΟΛΗ ΕΦΑΡΜΟΣΜΕΝΩΝ ΤΕΧΝΩΝ		
ΣΥΝΟΛΟ		

ΜΕΤΑΠΤΥΧΙΑΚΑ ΠΡΟΓΡΑΜΜΑΤΑ ΕΙΔΙΚΕΥΣΗΣ	ΑΡΙΘΜΟΣ ΜΕΤΑΠΤΥΧΙΑΚΩΝ ΦΟΙΤΗΤΩΝ	ΑΡΙΘΜΟΣ ΔΙΠΛΩΜΑΤΟΥΧΩΝ ΜΕΤΑΠΤΥΧΙΑΚΩΝ ΑΚΑΔ. ΕΤΟΥΣ.2008- 2009
ΜΕΤΑΠΤΥΧΙΑΚΗ ΕΙΔΙΚΕΥΣΗ ΚΑΘΗΓΗΤΩΝ ΑΓΓΛΙΚΗΣ		
ΜΕΤΑΠΤΥΧΙΑΚΗ ΕΞΕΙΔΙΚΕΥΣΗ ΚΑΘΗΓΗΤΩΝ ΓΑΛΛΙΚΗΣ		
ΜΕΤΑΠΤΥΧΙΑΚΗ ΕΞΕΙΔΙΚΕΥΣΗ ΚΑΘΗΓΗΤΩΝ ΓΕΡΜΑΝΙΚΗΣ		
ΣΠΟΥΔΕΣ ΣΤΗΝ ΕΚΠΑΙΔΕΥΣΗ		
ΕΚΠΑΙΔΕΥΣΗ ΕΝΗΛΙΚΩΝ		
ΔΙΑΣΦΑΛΙΣΗ ΠΟΙΟΤΗΤΑΣ		
ΔΙΟΙΚΗΣΗ ΜΟΝΑΔΩΝ ΥΓΕΙΑΣ		
ΔΙΟΙΚΗΣΗ ΥΠΗΡΕΣΙΩΝ ΥΓΕΙΑΣ ΕΣΥ		
ΔΙΟΙΚΗΣΗ ΤΟΥΡΙΣΤΙΚΩΝ ΕΠΙΧΕΙΡΗΣΕΩΝ		
ΔΙΟΙΚΗΣΗ ΕΠΙΧΕΙΡΗΣΕΩΝ		
ΔΙΑΧΕΙΡΙΣΗ ΑΠΟΒΛΗΤΩΝ		

ΜΕΤΑΠΤΥΧΙΑΚΗ ΕΙΔΙΚΕΥΣΗ ΚΑΘΗΓΗΤΩΝ ΦΥΣΙΚΩΝ ΕΠΙΣΤΗΜΩΝ		
ΠΕΡΙΒΑΛΛΟΝΤΙΚΟΣ ΣΧΕΔΙΑΣΜΟΣ ΕΡΓΩΝ ΥΠΟΔΟΜΗΣ		
ΠΕΡΙΒΑΛΛΟΝΤΙΚΟΣ ΣΧΕΔΙΑΣΜΟΣ ΠΟΛΕΩΝ ΚΑΙ ΚΤΗΡΙΩΝ		
ΤΡΑΠΕΖΙΚΗ		
ΣΠΟΥΔΕΣ ΣΤΗΝ ΟΡΘΟΔΟΞΗ ΘΕΟΛΟΓΙΑ		
ΔΙΑΧΕΙΡΙΣΗ ΤΕΧΝΙΚΩΝ ΕΡΓΩΝ		
ΣΕΙΣΜΙΚΗ ΜΗΧΑΝΙΚΗ & ΑΝΤΙΣΕΙΣΜΙΚΕΣ ΚΑΤΑΣΚΕΥΕΣ		
ΜΕΤΑΠΤΥΧΙΑΚΗ ΕΞΕΙΔΙΚΕΥΣΗ ΣΤΑ ΠΛΗΡΟΦΟΡΙΑΚΑ ΣΥΣΤΗΜΑΤΑ		
ΔΙΟΙΚΗΣΗ ΠΟΛΙΤΙΣΜΙΚΩΝ ΜΟΝΑΔΩΝ		
ΓΡΑΦΙΚΕΣ ΤΕΧΝΕΣ - ΠΟΛΥΜΕΣΑ		
ΠΡΟΧΩΡΗΜΕΝΕΣ ΣΠΟΥΔΕΣ ΣΤΗ ΦΥΣΙΚΗ		
ΚΑΤΑΛΗΣΗ ΚΑΙ ΠΡΟΣΤΑΣΙΑ ΤΟΥ ΠΕΡΙΒΑΛΛΟΝΤΟΣ		

ΜΕΤΑΠΤΥΧΙΑΚΕΣ ΣΠΟΥΔΕΣ ΣΤΑ ΜΑΘΗΜΑΤΙΚΑ		
ΣΥΝΟΛΟ		

ΚΩΔ	ΤΜΗΜΑ	ΑΡΙΘΜΟΣ ΕΝΕΡΓΩΝ ΦΟΙΤΗΤΩΝ*	ΑΡΙΘΜΟΣ ΤΑΚΤΙΚΩΝ ΦΟΙΤΗΤΩΝ*	ΑΡΙΘΜΟΣ ΗΜΙΕΝΕΡΓΩΝ ΦΟΙΤΗΤΩΝ*	ΑΡΙΘΜΟΣ ΜΗ ΕΝΕΡΓΩΝ ΦΟΙΤΗΤΩΝ*	ΑΡΙΘΜΟΣ ΕΓΓΕΓΡΑΜΜΕΝΩΝ ΦΟΙΤΗΤΩΝ	ΑΡΙΘΜΟΣ ΜΕΤΑΠΤΥΧΙΑΚΩΝ ΦΟΙΤΗΤΩΝ	ΑΡΙΘΜΟΣ ΥΠΟΨΗΦ ΙΩΝ ΔΙΔΑΚΤΟ ΡΩΝ	ΑΡΙΘΜΟΣ ΠΤΥΧΙΟΥ ΧΩΝ ΑΚΑΔ. ΕΤΟΥΣ 2008-	ΑΡΙΘΜΟΣ ΠΤΥΧΙΟΥ ΧΩΝ ΑΚΑΔ. ΕΤΟΥΣ 2008-	ΑΡΙΘΜΟΣ ΠΤΥΧΙΟΥ ΧΩΝ ΑΚΑΔ. ΕΤΟΥΣ 2008-	ΑΡΙΘΜΟΣ ΔΙΠΛΩΜ ΑΤΟΥΧΩ Ν ΜΕΤΑΠΤ ΥΧΙΑΚΩΝ	ΑΡΙΘΜΟΣ ΔΙΠΛΩΜ ΑΤΟΥΧΩ Ν ΔΙΔΑΚΤΟ ΡΩΝ
		1	2	3	4	5	6	7	8	9	10	11	12
Οικονομίας και Διοίκησης													
ΣΥΝΟΛΟ													

Στην κατηγορία "**ΕΝΕΡΓΟΙ ΦΟΙΤΗΤΕΣ**" θα περιληφθούν όλοι οι εγγεγραμμένοι φοιτητές η διάρκεια φοίτησης των οποίων δεν έχει υπερβεί τον ελάχιστο χρόνο φοίτησης (ν) προσαυξημένο κατά 2 έτη για κάθε Τμήμα.
Στην κατηγορία "**ΤΑΚΤΙΚΟΙ ΦΟΙΤΗΤΕΣ**" θα περιληφθούν εκείνοι οι φοιτητές της στήλης 1 των οποίων η διάρκεια φοίτησης δεν έχει υπερβεί τον προβλεπόμενο ελάχιστο (ν) χρόνο φοίτησης του κάθε Τμήματος.
Στις στήλες 3 και 4 θα περιληφθούν όλοι οι λοιποί εγγεγραμμένοι σε κάθε Τμήμα φοιτητές [δηλαδή αυτοί που η διάρκεια φοίτησής τους έχει υπερβεί τον προβλεπόμενο ελάχιστο χρόνο φοίτησης προσαυξημένο κατά 2 έτη (ν+2)].

Ειδικότερα στη στήλη 3 "**ΗΜΙΕΝΕΡΓΟΙ ΦΟΙΤΗΤΕΣ**" θα περιληφθούν όσοι από αυτούς είχαν συμμετοχή σε εξεταστική περίοδο κατά την διάρκεια των τριών(3) τελευταίων ακαδ. ετών.

Όλοι οι υπόλοιποι στη στήλη 4 '**ΜΗ ΕΝΕΡΓΟΙ ΦΟΙΤΗΤΕΣ**'.

Στην κατηγορία "**ΕΓΓΕΓΡΑΜΜΕΝΟΙ ΦΟΙΤΗΤΕΣ**" θα περιληφθούν όλοι οι εγγεγραμμένοι το ακαδ. έτος φοιτητές κατά Τμήμα, δηλ. το άθροισμα των στηλών 1-4.

ΠΑΝΕΠΙΣΤΗΜΙΟ ΔΥΤΙΚΗΣ ΕΛΛΑΔΑΣ
ΣΤΑΤΙΣΤΙΚΑ ΣΤΟΙΧΕΙΑ 2009-2010

ΚΩΔ	ΤΜΗΜΑ	ΑΡΙΘΜΟΣ ΕΝΕΡΓΩΝ ΦΟΙΤΗΤΩΝ*	ΑΡΙΘΜΟΣ ΤΑΚΤΙΚΩΝ ΦΟΙΤΗΤΩΝ*	ΑΡΙΘΜΟΣ ΗΜΙΕΝΕΡΓΩΝ ΦΟΙΤΗΤΩΝ*	ΑΡΙΘΜΟΣ ΜΗ ΕΝΕΡΓΩΝ ΦΟΙΤΗΤΩΝ*	ΑΡΙΘΜΟΣ ΕΓΓΕΓΡΑΜΜΕΝΩΝ ΦΟΙΤΗΤΩΝ	ΑΡΙΘΜΟΣ ΜΕΤΑΠΤΥΧΙΑΚΩΝ ΦΟΙΤΗΤΩΝ	ΑΡΙΘΜΟΣ ΥΠΟΨΗΦΙΩΝ ΔΙΔΑΚΤΟΡΩΝ	ΑΡΙΘΜΟΣ ΠΤΥΧΙΟΥΧΩΝ ΑΚΑΔ. ΕΤΟΥΣ 2008-2009 ΕΤΗ ΣΠΟΥΔΩΝ = v	ΑΡΙΘΜΟΣ ΠΤΥΧΙΟΥΧΩΝ ΑΚΑΔ. ΕΤΟΥΣ 2008-2009 ΕΤΗ ΣΠΟΥΔΩΝ >v ΚΑΙ <=v+2	ΑΡΙΘΜΟΣ ΠΤΥΧΙΟΥΧΩΝ ΑΚΑΔ. ΕΤΟΥΣ 2008-2009 ΕΤΗ ΣΠΟΥΔΩΝ > v+2	ΑΡΙΘΜΟΣ ΔΙΠΛΩΜΑΤΟΥΧΩΝ ΜΕΤΑΠΤΥΧΙΑΚΩΝ ΑΚΑΔ. ΕΤΟΥΣ 2008-2009	ΑΡΙΘΜΟΣ ΔΙΠΛΩΜΑΤΟΥΧΩΝ ΔΙΔΑΚΤΟΡΩΝ ΑΚΑΔ. ΕΤΟΥΣ 2008-2009
		1	2	3	4	5	6	7	8	9	10	11	12
271	Διαχείρισης Περιβάλλοντος και Φυσικών Πόρων												
346	Διοίκησης Επιχειρήσεων Αγροτικών Προϊόντων και Τροφίμων												
368	Διαχείρισης Πολιτισμικού Περιβάλλοντος και Νέων Τεχνολογιών												
1023	Μάρκετινγκ Αγροτικών Προϊόντων												
	ΣΥΝΟΛΟ												

Στην κατηγορία **"ΕΝΕΡΓΟΙ ΦΟΙΤΗΤΕΣ"** θα περιληφθούν όλοι οι εγγεγραμμένοι φοιτητές η διάρκεια φοίτησης των οποίων δεν έχει υπερβεί τον ελάχιστο χρόνο φοίτησης (v) προσαυξημένο κατά 2 έτη για κάθε Τμήμα.
 Στην κατηγορία **"ΤΑΚΤΙΚΟΙ ΦΟΙΤΗΤΕΣ"** θα περιληφθούν εκείνοι οι φοιτητές της στήλης 1 των οποίων η διάρκεια φοίτησης δεν έχει υπερβεί τον προβλεπόμενο ελάχιστο (v) χρόνο φοίτησης του κάθε Τμήματος.
 Στις στήλες 3 και 4 θα περιληφθούν όλοι οι λοιποί εγγεγραμμένοι σε κάθε Τμήμα φοιτητές [δηλαδή αυτοί που η διάρκεια φοίτησής τους έχει υπερβεί τον προβλεπόμενο ελάχιστο χρόνο φοίτησης προσαυξημένο κατά 2 έτη(v+2)].
 Ειδικότερα στη στήλη 3 **"ΗΜΙΕΝΕΡΓΟΙ ΦΟΙΤΗΤΕΣ"** θα περιληφθούν όσοι από αυτούς είχαν συμμετοχή σε εξεταστική περίοδο κατά την διάρκεια των τριών(3) τελευταίων ακαδ. ετών.
 Όλοι οι υπόλοιποι στη στήλη 4 **"ΜΗ ΕΝΕΡΓΟΙ ΦΟΙΤΗΤΕΣ"**.
 Στην κατηγορία **"ΕΓΓΕΓΡΑΜΜΕΝΟΙ ΦΟΙΤΗΤΕΣ"** θα περιληφθούν όλοι οι εγγεγραμμένοι το ακαδ. έτος φοιτητές κατά Τμήμα, δηλ. το άθροισμα των στηλών 1-4.

**ΣΥΓΚΕΝΤΡΩΤΙΚΑ ΣΤΟΙΧΕΙΑ ΦΟΙΤΗΤΩΝ ΤΩΝ ΠΑΝΕΠΙΣΤΗΜΙΩΝ
ΑΚΑΔΗΜΑΪΚΟΥ ΕΤΟΥΣ 2009-2010**

ΚΩΔ	ΤΜΗΜΑ	ΑΡΙΘΜΟΣ ΕΝΕΡΓΩΝ ΦΟΙΤΗΤΩΝ*	ΑΡΙΘΜΟΣ ΤΑΚΤΙΚΩΝ ΦΟΙΤΗΤΩΝ*	ΑΡΙΘΜΟΣ ΗΜΙΕΝΕΡΓΩΝ ΦΟΙΤΗΤΩΝ*	ΑΡΙΘΜΟΣ ΜΗ ΕΝΕΡΓΩΝ ΦΟΙΤΗΤΩΝ*	ΑΡΙΘΜΟΣ ΕΓΓΕΓΡΑΜΜΕΝΩ Ν ΦΟΙΤΗΤΩΝ	ΑΡΙΘΜΟΣ ΜΕΤΑΠΤΥΧΙΑΚΩΝ ΦΟΙΤΗΤΩΝ	ΑΡΙΘΜΟΣ ΥΠΟΨΗΦΙΩΝ ΔΙΔΑΚΤΟΡΩΝ	ΑΡΙΘΜΟΣ ΠΤΥΧΙΟΥΧΩΝ ΑΚΑΔ. ΕΤΟΥΣ 2008-2009 ΕΤΗ ΣΠΟΥΔΩΝ = v	ΑΡΙΘΜΟΣ ΠΤΥΧΙΟΥΧΩΝ ΑΚΑΔ. ΕΤΟΥΣ 2008-2009 ΕΤΗ ΣΠΟΥΔΩΝ >v ΚΑΙ <=v+2
		1	2	3	4	5	6	7	8	9
ΠΟΛΥΤΕΧΝΕΙΟ ΚΡΗΤΗΣ										
ΠΑΝΕΠΙΣΤΗΜΙΟ ΑΙΓΑΙΟΥ										
ΙΟΝΙΟ ΠΑΝΕΠΙΣΤΗΜΙΟ										
ΠΑΝΕΠΙΣΤΗΜΙΟ ΘΕΣΣΑΛΙΑΣ										
ΧΑΡΟΚΟΠΕΙΟ ΠΑΝΕΠΙΣΤΗΜΙΟ										
ΠΑΝΕΠΙΣΤΗΜΙΟ ΔΥΤΙΚΗΣ ΜΑΚΕΔΟΝΙΑΣ										
ΠΑΝΕΠΙΣΤΗΜΙΟ ΠΕΛΟΠΟΝΝΗΣΟΥ										
ΠΑΝΕΠΙΣΤΗΜΙΟ ΣΤΕΡΕΑΣ ΕΛΛΑΔΑΣ										
ΕΛΛΗΝΙΚΟ ΑΝΟΙΚΤΟ ΠΑΝΕΠΙΣΤΗΜΙΟ										
ΔΙΘΕΝΕΣ ΠΑΝΕΠΙΣΤΗΜΙΟ										
ΠΑΝΕΠΙΣΤΗΜΙΟ ΔΥΤΙΚΗΣ ΕΛΛΑΔΑΣ										
ΣΥΝΟΛΟ										

Στην κατηγορία "**ΕΝΕΡΓΟΙ ΦΟΙΤΗΤΕΣ**" θα περιληφθούν όλοι οι εγγεγραμμένοι φοιτητές η διάρκεια φοίτησης των οποίων δεν έχει υπερβεί τον ελάχιστο χρόνο φοίτησης (v) προσαυξημένο κατά 2 έτη για κάθε Τμήμα.
 Στην κατηγορία "**ΤΑΚΤΙΚΟΙ ΦΟΙΤΗΤΕΣ**" θα περιληφθούν εκείνοι οι φοιτητές της στήλης 1 των οποίων η διάρκεια φοίτησης δεν έχει υπερβεί τον προβλεπόμενο ελάχιστο (v) χρόνο φοίτησης του κάθε Τμήματος.
 Στις στήλες 3 και 4 θα περιληφθούν όλοι οι λοιποί εγγεγραμμένοι σε κάθε Τμήμα φοιτητές [δηλαδή αυτοί που η διάρκεια φοίτησής τους έχει υπερβεί τον προβλεπόμενο ελάχιστο χρόνο φοίτησης προσαυξημένο κατά 2 έτη (v+2)].
 Ειδικότερα στη στήλη 3 "**ΗΜΙΕΝΕΡΓΟΙ ΦΟΙΤΗΤΕΣ**" θα περιληφθούν όσοι από αυτούς είχαν συμμετοχή σε εξεταστική περίοδο κατά την διάρκεια των τριών(3) τελευταίων ακαδ. ετών.
 Όλοι οι υπόλοιποι στη στήλη 4 "**ΜΗ ΕΝΕΡΓΟΙ ΦΟΙΤΗΤΕΣ**".
 Στην κατηγορία "**ΕΓΓΕΓΡΑΜΜΕΝΟΙ ΦΟΙΤΗΤΕΣ**" θα περιληφθούν όλοι οι εγγεγραμμένοι το ακαδ. έτος φοιτητές κατά Τμήμα, δηλ. το άθροισμα των στηλών 1-4.

6.4.Ζητούμενα Στοιχεία Διδακτικού και λοιπού προσωπικού

Σύμφωνα με τις απαιτήσεις της Πολιτικής Ηγεσίας του ΥΠΔΜΘ και ειδικότερα της Ειδικής Γραμματείας Ανώτατης Εκπαίδευσης τα στοιχεία ζητούνται κάθε έτος στο τέλος Οκτωβρίου. Σε κάθε ίδρυμα υποστέλλεται μόνο το αρχείο που το αφορά. Για τα συγκεκριμένα στοιχεία τηρούνται και αρχεία στο ΥΠΔΜΘ τα οποία μετατρέπονται πλέον έτσι ώστε να ακολουθούν την κωδικοποίηση.

